

Relatório de Atividades 2020

Livia Madureira
Carla Marques
Ricardo Bento
Sónia Abreu
Marta Coelho

Vila Real, dezembro de 2021

Índice

1. Visão Global.....	3
2. Nota introdutória.....	4
3. Atividades do CETRAD promovidas pelos seus membros.....	5
4. Produtividade científica e técnica por grupo de investigação.....	7
5. Considerações Finais.....	8
6. Anexo.....	9

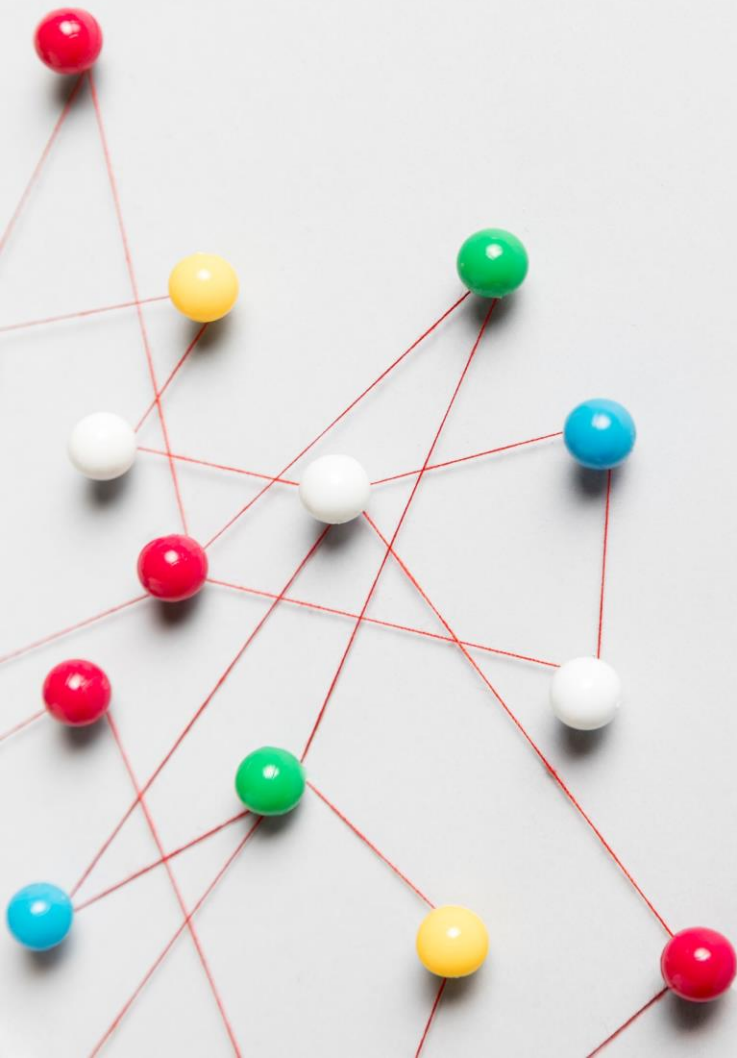

Visão Global de 2020



299 Publicações

- ❑ 41 Indexação Scopus
- ❑ 7 teses de doutoramento
- ❑ 29 dissertações de mestrado
- ❑ 222 outros



3 Grupos de Investigação



- ❑ 2 Programas de doutoramento
- ❑ 2 Pós – doutoramentos concluídos



31 Projetos de Investigação

- ❑ 18 projetos internacionais
- ❑ 13 projetos nacionais



6 Prémios

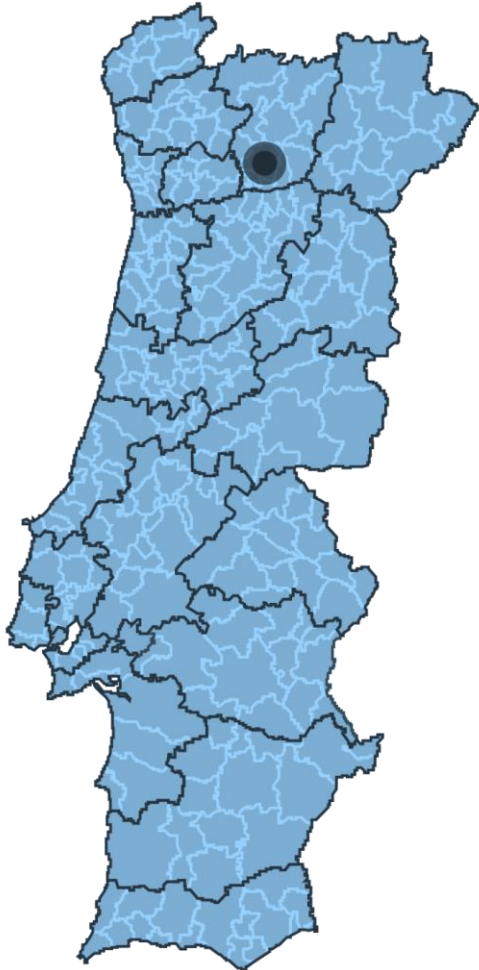

1. Nota Introdutória

O **CETRAD** é uma unidade de I&D interdisciplinar em ciências sociais, com sede na Universidade de Trás-os-Montes e Alto Douro, focada no desenvolvimento territorial inteligente sustentável e inclusivo das regiões de baixa densidade.

O **CETRAD** é composto por uma equipa multidisciplinar, altamente qualificada, **com cerca de 100 investigadores**, incluindo investigadores seniores e juniores, pós-doutorados, estudantes de doutoramento e investigadores visitantes. Esta equipa inclui cientistas sociais de formações diversas, tais como sociologia, economia, gestão, antropologia e estudos agro-sociais.

Em 2020, o CETRAD organizou-se em três grupos de investigação:

GI1 – Turismo, Identidades e Património Cultural

GI2 – Inovação, Mercados e Organizações

GI3 – Sociedade, Território, Recursos e Políticas

O presente documento analisa de forma sintética as atividades desenvolvidas pelo CETRAD em 2020. Sendo o ano **2020** um ano atípico a nível mundial, com os efeitos da pandemia a fazer-se sentir em todas as áreas, naturalmente as atividades do **CETRAD** também sofreram algumas limitações, nomeadamente nos extensos períodos de confinamento que impossibilitaram os trabalhos de pesquisa e investigação no campo.

2. Estrutura Governativa

A Governança do CETRAD está estruturada conforme o seguinte organigrama:

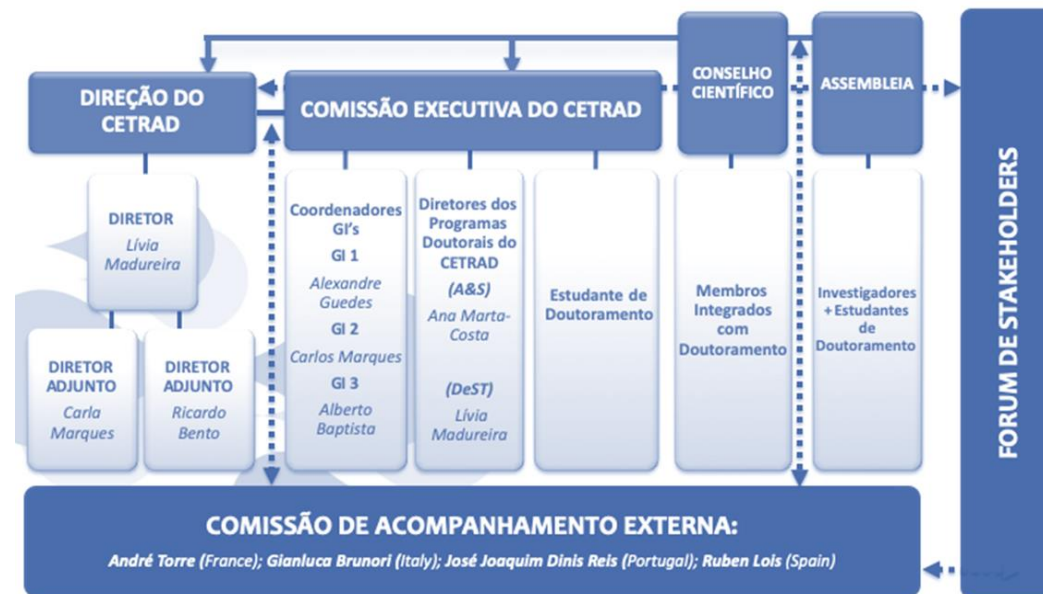

3. Atividades do CETRAD promovidas pelos seus membros em 2020

No quadro 1 e 2 estão segmentadas as atividades de investigação promovidas pelos membros do CETRAD durante o ano de 2020, relativamente aos seguintes tópicos: projetos de investigação e desenvolvimento, livros (publicados e editados), edição de números especiais de revistas ou coleções de ensaios com contribuição científica, capítulos de livros, artigos publicados em revistas com arbitragem científica, *working papers*, artigos completos publicados em *proceedings*, *abstracts*, apresentações orais de trabalhos, outros tipos de produção, orientações defendidas e concluídas, outras orientações concluídas em 2020, prémios, produtividade técnica, produtividade artística e cultural, participação em eventos e protocolos. Os elementos que incorporam cada item estão explanados nas próximas páginas e detalhados em Anexo neste documento.

Rubrica		GI1	GI2	GI3	CETRAD	
Projetos de investigação e desenvolvimento	Projetos Internacionais	7	2	9	18	
	Projetos nacionais	2	1	10	13	
Livros (publicados e editados)	Publicações internacionais	5	2	1	8	
	Livros de eventos científicos	Publicações nacionais	0	0	0	0
		Publicações Internacionais	0	0	1	1
Edição de números especiais de revistas ou coleções de ensaios com contribuição científica		3	1	1	5	
Capítulos de livros	Publicações internacionais	9	2	6	17	
	In Press	1	2	0	3	
	Publicações nacionais	0	2	2	4	
Artigos de publicados em revistas com arbitragem científica	Indexação ISI	Internacionais	3	15	9	27
		In Press	2	1	1	4
	Indexação SCOPUS	Publicações	3	15	13	31
		In Press	0	0	5	5
		Publicações nacionais	2	1	2	5
	WOS - Indexação Emerging Sources Citation Index	Publicações Internacionais	4	2	2	8
		Publicações nacionais	1	0	1	2
		In Press	0	0	0	0
	Outra Indexação		2	1	4	7
	Sem Indexação	Publicações internacionais	0	0	0	0
Publicações nacionais		2	0	0	2	

Quadro 1

Rubrica		GI1	GI2	GI3	CETRAD	
Working Papers		1	0	1	2	
Artigos completos publicados em proceedings	Eventos Internacionais	12	14	20	46	
	Eventos nacionais	0	2	0	2	
Abstracts	Eventos Internacionais	8	25	12	45	
	Eventos nacionais	0	0	1	1	
Apresentações orais de trabalhos	Posters	Eventos internacionais	0	0	0	0
		Eventos nacionais	1	0	0	1
	Comunicações	Eventos internacionais	0	0	0	0
		Eventos nacionais	1	0	0	1
Outros tipos de produção		9	6	19	34	
Orientações defendidas e concluídas	Pós-doutoramentos concluídos em 2020	1	0	1	2	
	Teses de doutoramento concluídas em 2020	1	3	3	7	
	Dissertação de Mestrado Concluídas em 2020	1	23	5	29	
Outras orientações concluídas em 2020. Trabalhos de conclusão de cursos de Bacharelato/Licenciaturas e Outros		20	10	28	58	
Prémios		1	3	2	6	
Produtividade Técnica	Relatórios Técnicos	1	1	8	10	
	Outro tipo de produção técnica	2	0	0	2	
	Organização de eventos científicos internacionais	3	0	2	5	
	Organização de eventos científicos nacionais	12	0	6	18	
	Organização de outros eventos	12	0	0	12	
Produtividade artística/cultural		0	0	1	1	
Participações em eventos	Eventos Internacionais	4	2	13	19	
Protocolos		47				

Quadro 2

4. Produtividade científica e técnica por Grupo de Investigação

Resultados por Grupo de Investigação:

Dos 31 Projetos de Investigação e Desenvolvimento que decorreram durante 2020, o GI 3, Sociedade, Território, Recursos e Políticas participou em 19. No que diz respeito à totalidade da Produção Científica, o mesmo grupo produziu 42%, seguido do GI 2, Inovação Mercados e Organizações que produziu 34%. O GI 1, Sociedade, Território, Recursos e Políticas produziu 64% da produtividade técnica do CETRAD em 2020.

	GI1	GI2	GI3
Projetos de investigação e desenvolvimento	9	3	19
Produtividade científica em 2020	92	127	157
Produtividade técnica em 2020	30	1	16
Percentagem de produção	29%	30%	41%

PRODUTIVIDADE POR GRUPO DE INVESTIGAÇÃO 2020

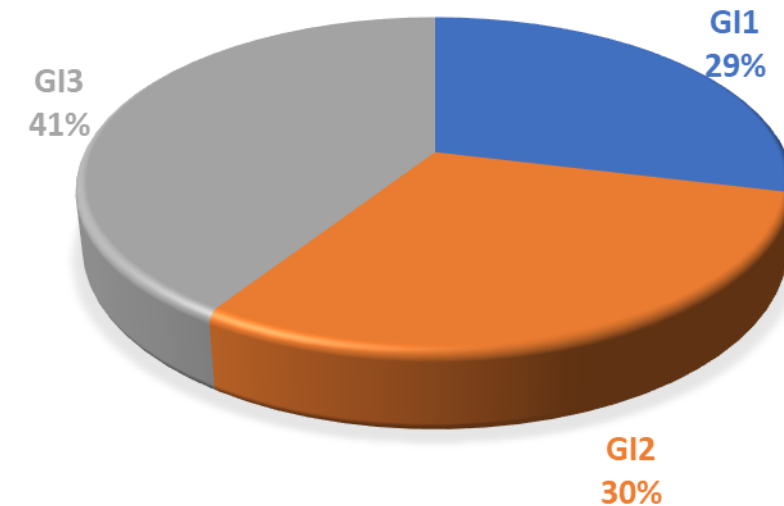

GI1 – Turismo, Identidades e Património Cultural
 GI2 – Inovação, Mercados e Organizações
 GI3 – Sociedade, Território, Recursos e Políticas

5. Considerações finais

Durante o ano de 2020, apesar das condicionantes provocadas pela pandemia mundial, o centro registou indicadores positivos, tanto na produção científica como na produção técnica, levada a cabo pelos 3 grupos de investigação.

Embora a análise dos dados da produção científica e técnica sugiram uma variação positiva ao longo do ano, esta continua aquém dos objetivos estratégicos do centro. A internacionalização, avaliada pelas diversas parcerias no desenvolvimento dos indicadores, continua a ser uma aposta para o futuro do centro, tornando-se imperativo motivar o envolvimento dos investigadores do CETRAD em publicações, projetos, redes e eventos de âmbito internacional.

O desafio para os próximos anos é cumprir e superar os diversos objetivos constantes do Plano Estratégico em curso.

ANEXO

H2020 & COST Action

1. GI3. AGRILINK - Agricultural Knowledge: Linking farmers, advisors and researchers to boost innovation. Data início: 2017-06-01. Data fim: 2021-05-31. Financiador: Programa Horizonte 2020 (Research and Innovation Framework Programme, RIA - call H2020-RUR-2016-2). Coordenado pelo INRA, Paris, França. Financiamento CETRAD: 381.362,50 €. Coordenador UTAD/CETRAD e investigador responsável por uma linha de pesquisa do projeto (WP2): Livia Madureira. Outros investigadores CETRAD: Carla Marques, Artur Cristóvão e Timothy Koehnen. URL: <http://www.agrilink2020.eu/>
2. GI3. COST Action CA15206 - Payments for Ecosystem Services (Forests for water) (PESFOR W). Action chair Gregory Valatin (Forest Research, Surrey, UK). Livia Madureira is a substitute member of the Management Committee (MC) [CA15206 PT] (2017-2021).

Outros

1. GI1. INTEGRURAL - Capacitação para o Desenvolvimento Sustentável Integrado em Áreas Rurais. Data início: 2020-09-01. Data fim: 2022-08-31 (24 meses). Project number: 2020-1-EL01-KA202-079113. Fontes e Montante de Financiamento: União Europeia - Erasmus+. Key Action 2-Strategic Partnerships; Valor total: 254.886 euros; Valor para a UTAD: 24.538 euro. Responsável UTAD/CETRAD: Veronique Joukes. URL: <https://www.integrural.eu/>
2. GI1. CultRural+ - Entrepreneurship Education and Cultural Heritage Creative Management for Rural Development. Data início: 2019-09-01. Data fim: 2022-08-31. Financiador: Erasmus+. KA2 - Cooperation for innovation and the exchange of good practices. KA204 - Strategic Partnerships for adult education. Valor CETRAD: 18.149,00 €. Coordenador CETRAD: [Veronique Joukes](#). Investigadores CETRAD: Ricardo Bento, Rui Silva e António Dias.
3. GI1. INNOVATIVE COOPERATION BUSINESS –HEI LEARNING MODEL FOR TOURISM (INCOME). 7 Participating countries. Start: 01-01-2018. End: 30-06-2021. Project Reference: 588476-EPP-1-2017-1-PT-EPPKA2-KA. EU Grant: 999.818 EUR. Programme/Financiador: Erasmus+, Key Action 2: Cooperation for innovation and the exchange of good practices, Action Type: Knowledge Alliances for higher education. Entidade coordenadora do projeto: Instituto Politécnico de Viana do Castelo. Sem financiamento para a UTAD. Coordenador CETRAD: Carlos Fernandes. URL: <http://ec.europa.eu/programmes/erasmus-plus/projects/eplu-project-details/#project/588476-EPP-1-2017-1-PT-EPPKA2-KA>
4. GI1. INTURMAR: Inteligencia turística para un turismo marino responsable (2018- 2020). ProID2017010128 – Convocatoria de subvenciones para la realización de proyectos de I+D por organismos de investigación y empresas en las áreas prioritarias de la estrategia de especialización inteligente de Canarias, convocatoria 20177, cofinanciadas por el Programa Operativo FEDER, Canarias. Sem financiamento para a UTAD. Diretor do projeto: Agustín Santana. Investigador responsável CETRAD: Eduardo Gonçalves.

5. GI1. Projeto Sensitizing Young Travellers to Local Cultures (CULTSENSE). Referência do projeto: 2020-1-NL01-KA203-064791. Financiador: Erasmus + Programme – Strategic Partnership. Data de início: 2020-09-01. Data de fim: 2023-08-31. Financiamento total: 430.241,00 euros. Sem financiamento para a UTAD. Investigador CETRAD: Carlos Fernandes.
6. GI1. Proyecto: Laboratorio de los Paisajes Sagrados de Castilla y León. Museo Etnográfico de Castilla y León. Zamora. Responsável CETRAD: Pedro Javier Cruz Sánchez - Coordinador científico del Proyecto. Sem financiamento para a UTAD. Olinda Santana - Assessora científica do projeto. URL: <http://www.museo-etnografico.com/sagrados.php> (desde noviembre de 2017 a la actualidad).
7. GI1. S.I.L.V.HER - Safeguarding Intangible and cultural Values and Heritage. Data início: 2018-10-01. Data fim: 2021-09-30. Financiador: Erasmus+. KA2 – Cooperation for Innovation and the Exchange of Good Practices. KA203 – Strategic Partnerships for higher education. Valor CETRAD: 43.285,00 €. Coordenador CETRAD: [Veronique Joukes](#).
8. GI2. “SABORSUR: Laboratorio para la innovación empresarial en mercados transfronterizos de alimentación y hostelería”, ref. 0254_SABOR_SUR_6_E. Entidade Financiadora: POCTEP Interg. Orçamento: 124.815,00€. Data início: 2016-10-01. Data fim: 31-12-2020. Coordenador UTAD: Fernando Nunes. Investigadores CETRAD: Carla Mascarenhas e Anderson Galvão. URL: <https://saborsur.org/pt/inicio-pt/>
9. GI2. Espacio T3: Transferencia, Tecnologia Transfronteriza (Interreg V A-POCTEP). Início: 01/10/2015. Fim: 20/11/2020. Financiador: INTERREG VA Espanha-Portugal 2014-2020 (POCTEP), através do Fundo Europeu de Desenvolvimento Regional (FEDER). Referência do Projeto: 0087_ESPACIO_T3_2_E. Financiamento CETRAD: 72.422,15€. Responsável CETRAD: Carla Marques. Equipa de Investigação CETRAD: Carla Mascarenhas e Anderson Galvão. Parceiros: Fundación Universidades y Enseñanzas Superiores de Castilla y León; Associação Universidad-Empresa para o Desenvolvimento – TECMINHO; Instituto Príncipe Real de Inovação e Desenvolvimento; Federación de Asociaciones de Empresas de Tecnologías de la Información, Comunicaciones y Electrónica de Castilla y León; Asociación Clúster Soluciones para la Vida Independiente; Instituto Politecnico de Bragança; Universidade Trás-os-Montes e Alto Douro. URL: <https://www.espt3.eu/pt/>
10. GI2. LACES – Laboratório de apoio à criação de empregos e empresas da economia social. Início: 2017-06-01. Fim: 2020-06-30. Financiador: Interreg – POCTEP. Financiamento CETRAD: 257.595,00€. Investigadora responsável CETRAD/UTAD: Patrícia António. Outros investigadores CETRAD: Ana Luísa Cantante de Almeida Cordeiro, Ana Paula Rodrigues, Carlos Jorge Fonseca da Costa, Carlos Rui Taveira Madeira, Maria José de Matos Rainho, Mário Sérgio Carvalho Teixeira, Sofia Helena Cerqueira de Gouveia, João Catalão. URL: <http://www.laceseconomiasocial.com/?translate=1>
11. GI2. VINCI - SUDOE: Vinho, Inovação e Competitividade Internacional - TB. Data de início: 01/10/2019. Data de término: 30/09/2022. Referência do Projeto: SUDOE_SOE3_P2_FO. Financiador: UE – Programa Interreg SUDOE. Financiamento CETRAD: 120.000€. Coordenador CETRAD: João Rebelo. Outros investigadores CETRAD: Sofia Gouveia, Lina Sofia Lourenço-Gomes, Ana Marta-Costa, Leonida Correia (Afetação ao projeto desde 01/11/2020 em substituição de Lina Lourenço-Gomes).
12. GI3. AGROSMARTGLOBAL: Espaço para a competitividade, promoção e expansão internacional inteligente das cooperativas agroalimentares da zona rural SUDOE. Referência do projeto: SOE3/P2/E0897. Financiador: Interreg SUDOE 2014-2020. Data início: 2019-09-01. Data fim: 2022-08-31. Financiamento total: 1.598.000 €. Financiamento UTAD: 151.200 €. Coordenadores CETRAD: Alberto Baptista e Carlos Fonseca. Outros investigadores CETRAD: Manuel Luís Tibério e Carlos Rui Madeira.
13. : INTERREG VA Espanha-Portugal 2014-2020 (POCTEP), através do Fundo Europeu de Desenvolvimento Regional (FEDER). Referência do Projeto: 0685_UNISF_1_P. Financiamento CETRAD: 161.074,15€. Responsável CETRAD: Artur Cristóvão. Equipa de Investigação CETRAD: Ricardo Bento, Carla Mascarenhas e Anderson Galvão. Parceiros: Universidade do Minho; Fundación Centro de Estudios Eurorregionais Galicia-Norte de Portugal; Universidade do Porto; Universidade de Santiago de Compostela; Universidade de Vigo; Universidade de A Coruña; Universidade Trás-os-Montes e Alto Douro. URL: <https://www.poctep.eu/pt-pt/2014-2020/universidade-sem-fronteiras>

14. GI3. Mediación lingüística para a cooperación ao desenvolvemento (MELINCO). 2019-2020. Financiamento: 31.578,94€. Sem financiamento atribuído à UTAD/CETRAD. Financiador: Cooperación Galega, Xunta de Galicia. Coordenadora: Maribel del Pozo Treviño (Universidade de Vigo). Investigadora CETRAD: Luzia Oca González.
15. GI3. O Movimento de Reconceituación do Serviço Social na América Latina: determinantes históricos, interlocuções internacionais e memória (2016-2020). Financiamento: 120.000 reais. Sem financiamento atribuído à UTAD/CETRAD. Financiador: CNPq (Brasil). Coordenação: Marilda Iamamoto (Universidade Estadual do Rio de Janeiro). Investigador CETRAD: Pedro Gabriel Silva.
16. GI3. Open to Preserve – Modelo de Gestão Sustentável para a Preservação de Espaços Abertos de Montanha. Início: 2018-03-01. Término: 2021-12-31. Financiador: INTERREG SUDOE Programme through the European Regional Development Fund (ERDF). Valor CETRAD: 183.000,00 €. Coordenador CETRAD: Filipa Torres Meneres Manso. Outros investigadores CETRAD: Ana Marta-Costa, Rui Pinto. URL: <https://open2preserve.eu/>
17. GI3. Projeto - La nueva minería en Andalucía: retos socioeconómicos y ambientales. Programa Operativo FEDER Andalucía 2014-2020. Refª UHU-1262707. Projeto da responsabilidade da Universidad de Huelva e Junta de Andalucía, IP: Prof. Juan Perez-Cebada. Data início: 2020-01-01. Data fim: 30-06-2021. Financiamento: 4.164,42 euros. Sem financiamento atribuído à UTAD/CETRAD. Equipa de Investigação CETRAD: Pedro Gabriel Silva.
18. GI3. SDGs Labs – Making the SDGs our business. Referência do projeto: 601067-EPP-1-2018-1-AT-EPPKA2-KA. Financiador: Erasmus+ Programme- Key Action 2 - Cooperation for Innovation and the Exchange of good practices – Knowledge Alliances. Data início: 2019-01-01. Data fim: 31-12-2021. Financiamento total: 960.387 euros. Financiamento UTAD. Coordenador UTAD: Artur Sá e Carla Amaral. Investigadores CETRAD: Carlos Fonseca e Manuel Luís Tibério. URL: <https://sdgs-labs.eu/>
19. GI3. UNISF: Universidade sem Fronteiras. Início: 01/07/2017. Fim: 31/12/2021. Financiador: INTERREG VA Espanha-Portugal 2014-2020 (POCTEP), através do Fundo Europeu de Desenvolvimento Regional (FEDER). Referência do Projeto: 0685_UNISF_1_P. Financiamento CETRAD: 161.074,15€. Responsável CETRAD: Artur Cristovão. Equipa de Investigação CETRAD: Ricardo Bento, Carla Mascarenhas e Anderson Galvão. Parceiros: Universidade do Minho; Fundación Centro de Estudios Eurorrexionais Galicia-Norte de Portugal; Universidade do Porto; Universidade de Santiago de Compostela; Universidade de Vigo; Universidade de A Coruña; Universidade Trás-os-Montes e Alto Douro. URL: <https://www.poctep.eu/pt-pt/2014-2020/universidade-sem-fronteiras>

FCT\ICDT

1. GI2. Innovine & wine - Innovation Platform of Vine and Wine. RL4. Competitiveness (2015-01-01 a 2020-03-31). Financiamento CETRAD: 169.500,00 € (NORTE2020 – Programas ICDT - NORTE-01-0145-FEFER-000038). Responsável CETRAD: João Fernandes Rebelo. Outros investigadores CETRAD: Alexandre Sousa Guedes, Ana Marta-Costa (responsável atividade 4.1), José Manuel de Melo Vaz Caldas, Leonida Amaral Tomás Correia, Lina Sofia de Matos Lourenço Gomes (responsável atividade 4.2), Livia Maria Costa Madureira, Manuel Luís Tibério, Patrícia Sofia Figueiredo Martins, Sofia Helena Cerqueira de Gouveia (responsável atividade 4.3), Veronique Nelly Paul Marie Joukes (responsável atividade 4.4). URL: <https://www.utad.pt/gap/innovine-wine-vine-and-wine-innovation-platform/>
2. GI3. PromoTourVR: Promoção de destinos turísticos com meios imersivos multissensoriais. Início:2018-07-26. Fim: 2021-07-25. Financiador: FCT – Fundação para a Ciência e a Tecnologia: Sistema de Apoio à Investigação Científica e Tecnológica (SAICT/2017). Financiamento CETRAD: 143.923,90 €. Responsável CETRAD: Mário Sérgio Carvalho Teixeira. Outros investigadores CETRAD: María Nieves Losada Sánchez, Xosé Xerardo Pereiro Pérez.

Outros

1. GI1. “GROW: UP – Crescer em Regiões de Fronteira em Portugal: jovens, percursos educativos e agendas” (Candidatura nº 029943 / POCI-01-0145-FEDER-029943). PI – Sofia Marques da Silva; Co-PI – Helena C. Araújo. CIIE/FPCEUP (Coord.) e IPCA (Instituto Politécnico do Cávado e do Ave), 36 meses (aprovado em junho de 2018). 1-7-2018 a 30-6-2021. Investigador CETRAD: Costa, Isabel (membro colaborador do CIIE). Sem financiamento para a UTAD. Financiamento 239.102,12 €. Projeto cofinanciado por fundos comunitários através do Portugal 2020, COMPETE 2020 – Programa Operacional Competitividade e Internacionalização.
2. GI2. GAMSTRA - Gamification Strategies for Management Skills. CEOS.PP, IPP: Sandrina Teixeira; Amélia Ferreira da Silva; Maria José Angélico Gonçalves. CETRAD, UTAD: Rui Silva. U. Minho: Anabela Martins Silva. Funder: Mundaxadrezado/Centurium. Sem financiamento para a UTAD/CETRAD. Data de Início: 01-12-2020. Data de término: 01-12-2022. (Prestação de serviços)
3. GI3. ECOFOR.PT - Valorização Económica dos Bens e Serviços dos Ecossistemas Florestais de Portugal Continental. 2019-2021 (PDR2020-2023-045916). Funded by the PDR (Programa de Desenvolvimento Rural). Financiamento UTAD/CETRAD: 16.000€. Início: 23-04-2019. Término: 30-06-2021. Parceiros: Universidade Católica Portuguesa; Associação para a competitividade da Indústria da Fileira Florestal; Associação Florestal de Portugal. Equipa técnica: Livia Madureira (responsável) e José Victorino Cristiano do Rosário (Bolseiro de 23-03-2020 a 22-03-2021).
4. GI3. PDR2020-Bolsa de Iniciativas GO da RRN “Florestação de Terras Agrícolas com Mais Silvicultura, Inovação e Valor” (FTA+siv) - IF 0054. Responsável UTAD e CETRAD: Filipa Torres (março de 2018 a julho de 2021).
5. GI3. SustenOlive - Grupo Operacional Olivicultura e Azeite - SustenOlive: Melhoria das práticas de rega e fertilização nas explorações olivícolas em Trás-os-Montes para a sustentabilidade do olival. Início: 01-10-2017. Término: 30-09-2021. Referência do projeto: PDR2020-101-032178. Financiador: Programa de Desenvolvimento Rural. Financiamento UTAD: 193.496,98 €. Parceiros I&D: IPB e UTAD. Responsável UTAD: Anabela Afonso Fernandes Silva. Investigador CETRAD: Ricardo Jorge e Silva Bento. URL: <https://www.utad.pt/gap/grupo-operacional-olivicultura-e-azeite/>

6. GI3. TranCastNut - Contributo para o desenvolvimento da fileira do castanheiro e da castanha no concelho de Trancoso. Projeto coordenado pela UTAD (coordenador José Gomes Laranjo) e financiado pelo Município de Trancoso, a realizar entre 1 de abril de 2019 e 31 de março de 2024. Financiamento 137.604,41. Membros do CETRAD: Ana Marta-Costa; Manuel Luís Tibério.
7. GI3. Sustainability in the Wine Business. Projeto coordenado pela UTAD/CETRAD (Ana Trigo & Ana Marta-Costa) e financiado pela Fundação Maria Rosa 2019, a realizar entre 1 janeiro de 2020 e 30 setembro de 2021. Financiamento: € 5000.
8. GI3. Programa Integrado de Monitorização Ambiental - PIMA (2016-2021) – Descritor da Socio Economia e Ordenamento do Território. Financiamento CETRAD: 95.000,00 €. Financiador: EDP. Responsável CETRAD: Carlos Jorge Fonseca da Costa. Outros investigadores CETRAD: Hermínia Júlia de Castro Fernandes Gonçalves, Pedro Gabriel Silva, Octávio Sacramento.
9. GI3. Acontece in Loco – Montanha do Alto Minho. 01-01-2018 a 31-03-2021. Referência do Projeto: PDR2020-2024-032825. Financiado por PDR2020 – Rede Rural Nacional. Financiamento total: 130624€. Entidade coordenadora do projeto: ARDAL. Sem financiamento para a UTAD. Investigador CETRAD: Joana Nogueira.
10. GI3. DesAgro 4.0. 2018-2020. Referência do Projeto: 036265. Financiamento total: 74.851,70€. Responsável CETRAD: Alberto Baptista. Financiador – Sistema de Apoio a Ações Coletivas – Qualificação.

Livros (publicados e editados)

Publicações internacionais

1. GI1. Cruz-Sánchez, P.J. & Sánchez Valdevira, B. (2020): Itinerário por la arquitectura histórica y tradicional del occidente salmantino. Junta de Castilla y León. Valladolid. ISBN978-84-09-21341-2.
2. GI1. Pereiro, X. & Azevedo, P. (Coords.) (2020). Turismo e Hospitalidade no Alojamento Turístico do Douro. Tenerife: PASOS. ISBN: 978-989-704-408-3. URL: http://www.pasosonline.org/Publicados/pasos_difunde/PS_DIF_2020_1.pdf

Publicações nacionais

1. GI1. Maduro, A.; Guerreiro, A; Gonçalves, E.; Custódio, J. edits, (2020) Enomemórias & Enoturismo. O Património Secular do Vinho. História, Tradição, Identidades, ISMAI/CEDTUR/CETRAD-MVA.
2. GI1. Santana, M.O.R. (2020). Diários de viagem dum portuense – Diário 1: Turíperegrinações a Fátima (1938-1973). E-book. ISBN: 978-972-8546-93-9. URL: http://www.pasosonline.org/Publicados/pasos_difunde/PS_DIF_2020_2.pdf
3. GI1. Santana, M.O.R. (2020). Diários de viagem dum portuense – Diário 2: Turíperegrinação a Lourdes (1958). E-book. ISBN: 978-972-8546-94-6. URL: http://www.pasosonline.org/Publicados/pasos_difunde/PS_DIF_2020_3.pdf & <https://cutt.ly/WhafT35>
4. GI2. Dias, A. (2020). Preços de Transferência. Lisboa, Portugal: Ordem dos Contabilistas Certificados. (Manual).
5. GI2. Remondes, J. (2020) (coord) Marketing Digital & E-Commerce #3: Web Analytics e Métricas para Redes Sociais. Editora Psicosoma: Viseu.
6. GI3. Sacramento, O.; Challinor, E. & Silva, P.G. (Eds.) (2020). Quest for Refuge: Reception Responses from the Global North. Famalicão: Húmus.

Livros de eventos científicos

Publicações nacionais

1. GI3. CARVALHO, L. & MARTA-COSTA, A. (Eds.) (2020). A Agricultura e os desafios sociais para o período 20-30 - Atas do IX Congresso da APDEA/ESADR. Lisboa/Oeiras: APDEA. ISBN 978-972-8552-07-7 (e-book). 2886 pp. URL: https://www.dropbox.com/s/x7qukii89lz3arf/ESADR_2019_Atas.pdf?dl=0

II. Produtividade científica (Edição de nº especiais de revistas ou coleções de ensaios, com contribuições científicas significativas do investigador)

1. GI1. Griffin, K.; Raj, R. & Fernandes, C.;(2020), Special Issue: COVID-19 and Religious Tourism, International Journal of Religious Tourism and Pilgrimage, Vol. 8(7).
2. GI1. Griffin, K.; Raj, R.; Fernandes, C.; McIntosh, I.; Schlee, C. & Munro, D. (2020), Special Issue: Papers from the 6th Global Sacred Journeys Conference, Maynooth University, Ireland, 2019, Volume 8(1).
3. GI1. Munro, D.; Griffin, K.; Raj, R. & Fernandes, C.;(2020), Special Issue: International Conference on Niche Market Formation for Faith-Based Tourism, Malta, 2017, Volume 8(2).
4. GI2. Lamas, M., Marques, C.P., Rodrigues, A.P., Fernández, L., & Remondes, J. (Eds.) (2020). Marketing, Entrepreneurship and Innovation. International Journal of Marketing, Communication and New Media, Nº 6, Special Number MEI. [SciELO Citation Index da Thomson Reuters, Emerging Sources Citation Index (Clarivate Analytics)] ESCI | URL: <http://u3isjournal.isvoug.pt/index.php/ijmcm/issue/view/34>
5. GI3. MARTA-COSTA, A. & CARVALHO, L. (Eds.) (2020). Revista de Ciências Agrárias, vol. 43 n.º spe1 (2020). Disponível em <https://revistas.rcaap.pt/rca/issue/view/1034>. Publicado em 09/05/2020. [SciELO Citation Index da Thomson Reuters, Emerging Sources Citation Index (Clarivate Analytics)]. ESCI | URL: <https://revistas.rcaap.pt/rca/issue/view/1034>

III. Produtividade científica – Capítulos de livros

Publicações internacionais

1. GI1. Azevedo, P. e Pereiro, X. (2020): "Identity, Social Practices and Values of the Pilgrims on the Portuguese Inner Way", em Darius Liutikas (Ed.): Pilgrims: Values and Identities. United Kingdom: CABI, pp. 105-116. ISBN: 978 1 78924 565 3.
2. GI1. Bernardo, E., Pereiro, X. (2020). "Caracterização socioeconómica do Douro", pp. 64-76, in Pereiro, X., Azevedo, P. (Eds) Turismo e Hospitalidade no Alojamento Turístico do Douro. ISBN: 978-989-704-408-3. URL: http://www.pasosonline.org/Publicados/pasos_difunde/PS_DIF_2020_1.pdf
3. GI1. Cruz-Sánchez, P.J. (2020): "Los folletos portugueses y brasileños en relación con los pliegos españoles: entre la tradición y la modernidad", en Díaz González, L. Y Morán Rodríguez, C. (coords.) de lo oral a lo impreso. Patrimonio inmaterial y literatura popular entre Europa y América: 57-64. Universidad de Valladolid. ISBN 978-84-947742-7-0.
4. GI1. Guerra, R.; Gonçalves, E. & Figueiredo, V. (2020). "The management of partnerships between tourism and hospitality stakeholders: the case of the health and wellness product in Portugal". F. Brandão; R. Costa; C. Costa, Handbook of Research on the Role of Tourism in Achieving Sustainable Development Goals. Hershey, Pennsylvania, USA: IGI Global ISBN13: 9781799856917 | ISBN10: 1799856917 | EISBN13: 9781799856931 | DOI: 10.4018/978-1-7998-5691-7 SCOPUS; Web of Science (Book Citation Index). URL: <https://doi.org/10.4018/978-1-7998-5691-7> & <https://www.igi-global.com/gateway/chapter/262457> -
5. GI1. MADURO, A; GUERREIRO, A.; GONÇALVES, E. (2020) "Cister em Alcoçaba: marca territorial", in Cláudia Henriques, Pedro César, Vânia Herédia, Maria Moreira org. Turismo & História – Perspectivas sobre o Património da Humanidade no Espaço Ibero-Americano, Universidade de Caxias do Sul (editor) /Universidade do Algarve e Universidade do Minho (coeditores), pp.457-468.
6. GI1. Oliveira Soares, R.; Zan, F.; Tibério, M.; Cristóvão, A.; Tavares, P. & Siedenberg, D. (2020). Desafios na Implantação das Boas Práticas de Fabricação (BPFs) em Agroindústrias Familiares. In Holzmann, H.A & Dallamuta, J. (org) Resultados das pesquisas e inovações na área das engenharias 2, recurso eletrônico, pp. 193-204. Atena, Paraná, Brazil. ISBN: 978-65-5706-456-6. DOI 10.22533/at.ed.56620051019. URL: <https://doi.org/10.22533/at.ed.56620051019>
7. GI1. Sousa, N. Bento, R. & Pereiro, X. (2020). "A oferta de alojamento turístico no Douro". In Turismo e Hospitalidade no Alojamento Turístico do Douro. pag. 77-102. Islas Canarias - Spain, Espanha: Pasos, Revista de Turismo y Patrimonio Cultural, 2020. ISBN: 978-989-704-408-3. URL: http://www.pasosonline.org/Publicados/pasos_difunde/PS_DIF_2020_1.pdf
8. GI1. Xerardo, P., Silva, R., Bernardo, E. (2020). "Enquadramento teórico: o alojamento turístico" pp. 26-47, in Pereiro, X., Azevedo, P. (Eds) Turismo e Hospitalidade no Alojamento Turístico do Douro. ISBN: 978-989-704-408-3. URL: http://www.pasosonline.org/Publicados/pasos_difunde/PS_DIF_2020_1.pdf
9. GI1. Zan, F.; Oliveira Soares, R.; Nogueira, C.; Tibério, M.; Fabris, J. & Russo, S. (2020). Medidas Protetivas em Propriedade Intelectual dos Vinhos Produzidos na Região Demarcada do Douro/Portugal. In Holzmann, H.A (org) Resultados das Pesquisas e Inovações na Área das Engenharias 3 (pp.190-199). Atena, Paraná, Brazil. ISBN: 978-65-5706-613-3. DOI 10.22533/at.ed.13320231117. URL: https://www.researchgate.net/publication/347132885_MEDIDAS_PROTETIVAS_EM_PROPRIEDADE_INTELECTUAL_DOS_VINHOS_PRODUZIDOS_NA_REGIAO_DEMARCADA_DO_DOUROPORTUGAL
10. GI2. Rebelo, J., Macedo, A. & Gouveia, S. (2020). "Export determinants of Port wine: Three centuries later". In Duarte, A.P., Simões, M., Bação, P., Martins, R. (eds): Estudos de homenagem a João Sousa Andrade, 359-374. Coimbra, Portugal: Edições Almedina.

11. GI2. Silva, R., Rodrigues, R. & Leal, C. (2020). Social Factors Influence on Accounting Students Attitude to Use Games Based Learning. In *The Role of Gamification in Software Development Lifecycle*. IntechOpen. DOI: 10.5772/intechopen.95430. URL: <https://doi.org/10.5772/intechopen.95430>
12. GI3. Diniz, F. (2020). "Development Strategies for the 21st century". In *The future of management challenges in the era of post globalization*, 93-97. Lublin, Polónia: Don Organizatora.
13. GI3. Galindro A.; Santos M.; Torres D.F.M. & Marta-Costa A. (2020) A New Mathematical Model for the Efficiency Calculation. In: Zerrick E., Melliani S., Castillo O. (eds), *Recent Advances in Modeling, Analysis and Systems Control: Theoretical Aspects and Applications. Studies in Systems, Decision and Control*, vol 243 (pp. 113-122). Springer, Cham. DOI: 10.1007/978-3-030-26149-8_9. SCOPUS – Q4 | URL: https://link.springer.com/chapter/10.1007/978-3-030-26149-8_9 & https://doi.org/10.1007/978-3-030-26149-8_9
14. GI3. GALINDRO, A.; MATIAS, J.; CERVEIRA, A., SANTOS, C.; & MARTA-COSTA, A. (2020). Prediction of viticulture farms behaviour: an agent-based model approach. In A. Thrassou, D. Vrontis, Y. Weber, R. Shams, & E. Tsoukatos (Eds.), *The present and future of SMEs: Roles, potentialities and Constraints across markets, disciplines and sectors*, Vol II: Contextual Evolution Across Markets, Disciplines and Sectors (pp. 155-178), Chapter 8. Palgrave Macmillan Editions. ISBN-10: 3030458342. ISBN-13: 978-3030458348. DOI: 10.1007/978-3-030-45835-5_8. URL: https://doi.org/10.1007/978-3-030-45835-5_8
15. GI3. Olo, D. P., Correia, L. & da Conceição Rego, M. (2020). The main challenges of higher education institutions in the 21st century: A focus on entrepreneurship. In A. A. C. Teixeira, A. Dias Daniel, & M. Torres Preto (Eds.), *Examining the role of entrepreneurial universities in regional development* (pp. 1–23). IGI Global. Editor: Editorial Discovery. Pages: 360. doi: 10.4018/978-1-7998-0174-0.ch001 URL: <https://doi.org/10.4018/978-1-7998-0174-0.ch001>
16. GI3. Ribeiro, A., Carvalho, R., & Madureira, L. (2020). Establishing Urban Gardens on Vacant Land While Considering International Good Practices: A Legal Case Study from Portugal. In Mauerhofer V., Rupo D., Tarquinio L. (eds), *Sustainability and Law* (pp. 729-752). Springer, Cham. DOI: 10.1007/978-3-030-42630-9_35. URL: https://link.springer.com/chapter/10.1007/978-3-030-42630-9_35
17. GI3. Sousa P. & Almeida J.L. (2020) Social Work Education in Portugal. In: S.M. S., Baikady R., Sheng-Li C., Sakaguchi H. (eds) *The Palgrave Handbook of Global Social Work Education*. Palgrave Macmillan, Cham. Print ISBN 978-3-030-39965-8. URL: https://doi.org/10.1007/978-3-030-39966-5_12

In Press

1. GI1. Bernardo, E., Manfredo, M., Pereiro, X. (in press). X. "O Douro nos folhetos turísticos: A representação da oferta turística do Douro nos folhetos turísticos dos postos de turismo". In Sacramento, O., Pereiro, X. (orgs.). *Douro: um sistema turístico sob indagação multidisciplinar*. Maia: ISMAI-CEDTUR-CETRAD-PASOS.
2. GI2. Didiana, F., Vieira, I.; Rodrigues, A. (in press). "O Alto Douro Vinhateiro pelo olhar estrangeiro (1845-1974)". In *Douro Turístico: Indagações Multidisciplinares*, (Eds.) Octávio, S., Xerardo, P., & Gonçalves, E. Portugal: Maia: ISMAI-CEDTUR-CETRAD-PASOS.
3. GI2. Rodrigues, A., Sousa, N.; Marques, C., Vieira, I.; Fernandes, D. (in press). "Perceções dos residentes das comunidades do Douro sobre o desenvolvimento turístico". In *Douro Turístico: Indagações Multidisciplinares*, (Eds.) Octávio, S., Xerardo, P., & Gonçalves, E. Portugal: Maia: ISMAI-CEDTUR-CETRAD-PASOS.

Publicações nacionais

1. GI1. ABREU, M. S. de (2020). Os inventários de arte rupestre em Portugal. Coordenação editorial José Morais Arnaud, César Neves e Andrea Martins. *Arqueologia em Portugal. Estado da Questão: 497-511*. Lisboa: Associação dos Arqueólogos Portugueses. URL: https://www.museuarqueologicodocarmo.pt/publicacoes/outras_publicacoes/III_congresso_actas/artigos/Art1_4_IIIICAAP.pdf
2. GI1. Fernandes, C.; Matos, O. & Cunha, R. (2020). Gastronomia e Enoturismo: a Boa Mês de Barcelos, in Costa, C., Gonçalves, F., Costa, M. & Pinho, V. (Eds.) *O Turismo em Barcelos: uma perspetiva cultural, patrimonial, ambiental e económica*.
3. GI1. Guerra, R. (2020). "Turismo de Saúde e Bem-Estar: contributos para uma estratégia sustentável de desenvolvimento local". In E. Gonçalves (ed.), *Perspetivas sobre hospitalidade, turismo sustentável e desenvolvimento local*. Maia: ISMAI Press. ISBN 978-989-54978-4-3
4. GI1. Guerra, R.; Gonçalves, E. & Mendonça, J.P. (2020). "Enoturismo e 'Boas Práticas'. Uma aplicação ao Vale do Douro". In A. Guerreiro et al (ed.), *Enomemórias e Enoturismo – O património secular do vinho (História, tradição, identidade)* (pp.291-308). Maia: Ed. ISMAI; CEDTUR; e MVA. ISBN 978-989-54271-9-2. URL: https://www.researchgate.net/publication/347531052_Enoturismo_e_Boas_Praticas_Uma_aplicacao_ao_Vale_do_Douro
5. GI1. MADURO, A. (2020) "(2) As associações culturais e recreativas de Alcobça e Nazaré: as sociedades filarmónicas de Pataias (1878), Maiorga (1890) (2020) in *Anais Leirienses - Estudos & Documentos 5*. Leiria, Hora de Ler, pp.271-276.
6. GI1. MADURO, A. (2020) "(3) As associações culturais e recreativas de Alcobça e Nazaré: as sociedades filarmónicas de (1878), Pederneira (1877) e (1890) in *Anais Leirienses - Estudos & Documentos 6*. Leiria, Hora de Ler, pp.401-405
7. GI1. MADURO, A., "O que nos dizem as fontes históricas sobre os vinhos de talha do" in GUERREIRO, Alberto; MADURO, António; GONÇALVES, Eduardo; CUSTÓDIO, Jorge edits, (2020) *Enomemórias e Enoturismo: Vinhos Históricos O Património Secular do Vinho (História, Tradição, Identidade)*, CEDTUR-ISMAI, pp.99-125.
8. GI1. Mendonça, J. P. (2020). "Para um percurso enoturístico do Távora – Varosa". In A. Guerreiro et al (ed.), *Enomemórias e Enoturismo – O património secular do vinho (História, tradição, identidade)*. Maia: Ed. ISMAI; CEDTUR; e MVA. ISBN 978-989-54271-9-2.
9. GI1. Mendonça, J. P. (2020). "Transformações do espaço rural e dinâmicas de desenvolvimento territorial e turístico do Douro". In Gonçalves, E. et al. (eds.), *Perspetivas sobre hospitalidade, turismo sustentável e desenvolvimento local*. Maia: ISMAI. ISBN 978-989-54978-4-3.
10. GI1. Mendonça, J. P. et al. (2020). "Enoturismo e 'boas práticas': uma aplicação ao Vale do Douro". In A. Guerreiro et al (ed.), *Enomemórias e Enoturismo – O património secular do vinho (História, tradição, identidade)*. Maia: Ed. ISMAI; CEDTUR; e MVA. ISBN 978-989-54271-9-2
11. GI2. Dias, A. (2020). "OE 2020 e os Impostos sobre o Rendimento". In *Descomplicar o OE 2020*. Lisboa, Portugal: Vida Económica.
12. GI2. Ribeiro, D., Costa, A. P. & Remondes, J. (2020). *Governement Communication – Dubai's Magna Carta*. In Fretas, F.; Pinho, I.; Rodrigues, A. I.; Fraia, B. M & Costa, A. P. *New Trends in Qualitative Research 5, Investigação Qualitativa em Ciências Sociais – Avanços e Desafios*, pp. 406-421. Aveiro: Ludomedia.
13. GI3. Sacramento, Octávio; Silva, Pedro G. & Challinor, Elizabeth (2020). "Stranded in mobility: a crisis of refuge". In Sacramento, Octávio; Challinor, Elizabeth; Silva, Pedro G. (Eds.). *Quest for Refuge: Reception Responses from the Global North*. Famacição: Húmus, pp. 9-35.
14. GI3. Silva, P.G. & Sacramento, O. (2020). "Constraints and creativity: local responses to refugee settlement and integration in the Portuguese inland". In Sacramento, Octávio; Challinor, Elizabeth; Silva, Pedro G. (Eds.). *Quest for Refuge: Reception Responses from the Global North*. Famacição: Húmus, pp. 171-193.

IV. Produtividade científica (artigos publicados em revistas com arbitragem científica)

Indexação ISI

Publicações internacionais

1. GI1. Rachão, S., Breda, Z., Fernandes, C., & Joukes, V. (2020). Cocreation of tourism experiences: are food-related activities being explored? *British Food Journal*, 122 (3), 910-928. DOI: 10.1108/BFJ-10-2019-0769. ISI – Q2; FI (2019): 2.102 | FI (5 anos): 2.467 | SCOPUS – Q2 | URL: <https://doi.org/10.1108/BFJ-10-2019-0769>
2. GI1. Verde-Diego, C., Prado, S., & Aguiar, F. X. (2020). The impact of the financial crisis on families in Spain: the case of Ourense, Spain. *International Social Work*, 63(1), 42-54. ISI-Q3; FI (2019): 0.880 | FI (5 anos): 1.072 | SCOPUS – Q2 | URL: <https://doi.org/10.1177/0020872818777796> – no final do artigo em “Author biographies” o investigador refere que é investigador do CETRAD
3. GI1. Nicolau, J. L., Losada, N., Alén, E., & Domínguez, T. (2020). The staged nature of decision making among senior tourists. *Journal of Travel Research*, 59(4), 602-613. DOI: 10.1177/0047287519851229. ISI – Q1; FI (2019): 7.027 | FI (5 anos): 7.810 | SCOPUS – Q1 | URL: <https://doi.org/10.1177/0047287519851229>
4. GI2. Cardoso, L., Silva, R., Almeida, G. G. F. D., & Lima Santos, L. (2020). A Bibliometric Model to Analyze Country Research Performance: SciVal Topic Prominence Approach in Tourism, Leisure and Hospitality. *Sustainability*, 12(23), 9897. DOI: 10.3390/su12239897. ISI – Q3; FI (2019): 2.576 | FI (5 anos): 2.798 | SCOPUS – Q2 | URL: <https://doi.org/10.3390/su12239897>
5. GI2. Dantas, F., Borges, A., & Silva, R. (2020). Impact of UEFA Champions League and UEFA Europa League on Financial Sustainability—Case Study of Two Small Football Portuguese Teams. *Sustainability*, 12(21), 9213. ISI – Q3; FI (2019): 2.576 | FI (5 anos): 2.798 | SCOPUS – Q2 | URL: <https://doi.org/10.3390/su12219213>
6. GI2. Duarte, A., Braga, V., Marques, C., & Sá, A. A. (2020). Geotourism and Territorial Development: A Systematic Literature Review and Research Agenda. *Geoheritage*, 12:65. ISI – Q2; FI (2019): 3.062 | FI (5 anos): 3.389 | SCOPUS – Q2 | URL: <https://doi.org/10.1007/s12371-020-00478-z>
7. GI2. Galvão, A. R., Marques, C. S., Ferreira, J. J., & Braga, V. (2020). Stakeholders’ role in entrepreneurship education and training programmes with impacts on regional development. *Journal of Rural Studies*, 74, 169-179. DOI: 10.1016/j.jrurstud.2020.01.013. ISI – Q1; FI (2019): 3.544 | FI (5 anos): 4.086 | SCOPUS – Q1 | URL: <https://doi.org/10.1016/j.jrurstud.2020.01.013>
8. GI2. Galvão, A. R., Mascarenhas, C., Marques, C. S., Braga, V., & Ferreira, M. (2020). Mentoring entrepreneurship in a rural territory—A qualitative exploration of an entrepreneurship program for rural areas. *Journal of Rural Studies*, 78, 314-324. ISI – Q1; FI (2019): 3.544 | FI (5 anos): 4.086 | SCOPUS – Q1 | URL: <https://doi.org/10.1016/j.jrurstud.2020.06.038>
9. GI2. Galvão, A., Mascarenhas, C., & Marques, C. (2020). Knowledge spillovers between universities and companies of low-density territories. *Knowledge Management Research & Practice*. DOI: 10.1080/14778238.2020.1829516. ISI – Q2; FI (2019): 1.583 | FI (5 anos): 1.830 | SCOPUS – Q2 | URL: <https://doi.org/10.1080/14778238.2020.1829516>
10. GI2. Kastenzholz, E., Marques, C. P., & Carneiro, M. J. (2020). Place attachment through sensory-rich, emotion-generating place experiences in rural tourism. *Journal of Destination Marketing & Management*, 17, 100455. ISI – Q1; FI (2019): 4.279 | FI (5 anos): 5.004 | SCOPUS – Q1 | URL: <https://doi.org/10.1016/j.jdmm.2020.100455>
11. GI2. Martins, S. M., Ferreira, F. A., Ferreira, J. J., & Marques, C. S. (2020). An artificial-intelligence-based method for assessing service quality: insights from the prosthodontics sector. *Journal of Service Management*, Vol. 31, Nº 2, pp. 291-312. ISI – Q1; FI (2019): 4.662 | FI (5 anos): 5.306 | SCOPUS – Q1 | URL: <https://doi.org/10.1108/JOSM-03-2019-0084>

IV. Produtividade científica (artigos publicados em revistas com arbitragem científica)

12. GI2. Mascarenhas, C., Marques, C., & Ferreira, J. J. (2020). One for All and All for One: Collaboration and Cooperation in Triple Helix Knowledge Cocreation. *International Regional Science Review*, 43 (4), 316-343. ISI – Q3; FI (2019): 2.213 | FI (5 anos): 2.160 | SCOPUS – Q1 | URL: <https://doi.org/10.1177/0160017619889677> - A Revista não aceita a afiliação ao centro pelo que o Centro aparece referido em “Funding”.
13. GI2. Mascarenhas, C., Mendes, L., Marques, C., & Galvão, A. (2020). Exploring CSR’s influence on employees’ attitudes and behaviours in higher education. *Sustainability Accounting, Management and Policy Journal*, Vol. 11 No. 4, pp. 653-679. DOI: 10.1108/SAMPJ-04-2018-0101. ISI – Q3; FI (2019): 2.056 | FI (5 anos): n/a | SCOPUS – Q1 | URL: <https://doi.org/10.1108/SAMPJ-04-2018-0101>
14. GI2. Rocha, R., Galvão, A. R., Marques, C.S., Mascarenhas, C., & Braga, V. (2020). Cooperation Networks and Embeddedness — The Case of the Portuguese Footwear Sector. *Sustainability*, 12(22), 9612. ISI – Q3; FI (2019): 2.576 | FI (5 anos): 2.798 | SCOPUS – Q2 | URL: <https://www.mdpi.com/2071-1050/12/22/9612> & <https://doi.org/10.3390/su12229612>
15. GI2. Rodrigues, M., Franco, M., & Silva, R. (2020). COVID-19 and Disruption in Management and Education Academics: Bibliometric Mapping and Analysis. *Sustainability*, 12(18), 7362. ISI – Q3; FI (2019): 2.576 | FI (5 anos): 2.798 | SCOPUS – Q2 | URL: <https://doi.org/10.3390/su12187362>
16. GI2. Santos, G., Marques, C. S., & Ferreira, J. J. (2020). Passion and perseverance as two new dimensions of an Individual Entrepreneurial Orientation scale. *Journal of Business Research*, 112, 190-199. DOI: 10.1016/j.jbusres.2020.03.016. ISI – Q1; FI (2019): 4.874 | FI (5 anos): 5.484 | SCOPUS – Q1 | URL: <https://doi.org/10.1016/j.jbusres.2020.03.016>
17. GI2. Santos, G., Marques, C. S., Justino, E., & Mendes, L. (2020). Understanding social responsibility’s influence on service quality and student satisfaction in higher education. *Journal of Cleaner Production*, 256, 120597. DOI: 10.1016/j.jclepro.2020.120597. ISI – Q1; FI (2019): 7.246 | FI (5 anos): 7.491 | SCOPUS – Q1 | URL: <https://doi.org/10.1016/j.jclepro.2020.120597>
18. GI2. Silva, R., & Oliveira, C. (2020). The influence of innovation in tangible and intangible resource allocation: a qualitative multi case study. *Sustainability*, 12(12), 4989. DOI: 10.3390/su12124989. ISI – Q3; FI (2019): 2.576 | FI (5 anos): 2.798 | SCOPUS – Q2 | URL: <https://www.mdpi.com/2071-1050/12/12/4989> & <https://doi.org/10.3390/su12124989>
19. GI3. Faria, S., Rebelo, J., & Gouveia, S. (2020). Firms’ export performance: a fractional econometric approach. *Journal of Business Economics and Management*, 21(2), 521-542. DOI: 10.3846/jbem.2020.11934. ISI – Q2; FI (2019): 1.640 | FI (5 anos): 1.741 | SCOPUS – Q2 | URL: <https://doi.org/10.3846/jbem.2020.11934>

IV. Produtividade científica (artigos publicados em revistas com arbitragem científica)

20. GI3. Ferreira, C., Rebelo, J., Lourenço-Gomes, L., Correia, E., Baumert, P., & Plumejeaud, C. (2020). Consumer preferences and purchasing rationales for wine: a multivariate data analysis. *New Medit*, 19 (4). DOI: <https://doi.org/10.30682/nm2004i> ISI – Q4; FI (2019): 0.825 | FI (5 anos): 0.957 | SCOPUS – Q3 | URL: <https://doi.org/10.30682/nm2004i>
21. GI3. Gonçalves, T., Lourenço-Gomes, L., & Pinto, L. (2020). Modelling consumer preferences heterogeneity in emerging wine markets: a latent class analysis. *Applied Economics*, 52(56), 6136-6144. ISI – Q3; FI (2019): 1.103 | FI (5 anos): 1.178 | SCOPUS – Q2 | URL: <https://doi.org/10.1080/00036846.2020.1784389>
22. GI3. Gonçalves, T., Lourenço-Gomes, L., & Pinto, L. M. C. (2020). Dealing with ignored attributes through an inferred approach in wine choice experiments. *Journal of Behavioral and Experimental Economics*. Volume 87, 101551, ISSN 2214-8043. DOI: 10.1016/j.socec.2020.101551. ISI – Q3; FI (2019): 1.145 | FI (5 anos): 1.431 | SCOPUS – Q1 | URL: <https://doi.org/10.1016/j.socec.2020.101551>
23. GI3. Gonçalves, T., Pinto, L. M. C., & Lourenço-Gomes, L. (2020). Attribute non-attendance in wine choice: Contrasts between stated and inferred approaches. *Economic Analysis and Policy*, 66, 262-275. ISI – Q2; FI (2019): 1.973 | FI (5 anos): n/a | SCOPUS – Q1 | URL: <https://doi.org/10.1016/j.eap.2020.04.011>
24. GI3. Lourenço-Gomes, L., Pinto, L. M. C., Rebelo, J., & Gonçalves, T. (2020). Temporal stability of discrete choice values for preserving a cultural landscape: The Alto Douro Wine Region. *Journal of Cultural Heritage*, 45 (1), 327-333. ISI – Q2; FI (2019):
25. GI3. Macedo, A., Gouveia, S., & Rebelo, J. (2020). Horizontal differentiation and determinants of wine exports: Evidence from Portugal. *Journal of Wine Economics*, 15 (2), 163-180. DOI: 10.1017/jwe.2019.31. ISI – Q3; FI (2019): 1.774 | FI (5 anos): n/a | SCOPUS – Q2 | URL: <https://doi.org/10.1017/jwe.2019.31>
26. GI3. Mourão, P. R., & Martinho, V. D. (2020). Forest entrepreneurship: A bibliometric analysis and a discussion about the co-authorship networks of an emerging scientific field. *Journal of Cleaner Production*, 256, 120413. DOI: 10.1016/j.jclepro.2020.120413. ISI – Q1; FI (2019): 7.246 | FI (5 anos): 7.491 | SCOPUS – Q1 | URL: <https://doi.org/10.1016/j.jclepro.2020.120413>
27. GI3. Sacramento, O. (2020). "Alteridade e aliança: paisagem matrimonial transatlântica". *Latin American Research Review*, 55(4): 773-789. ISI – Q2; FI (2019): 0.841 | FI (5 anos): 0.836 | SCOPUS – Q1 | URL: <http://dx.doi.org/10.25222/larr.295>

IV. Produtividade científica (artigos publicados em revistas com arbitragem científica)

In Press - Publicações internacionais (para 2021)

1. GI1. Guedes, A. & Rebelo, J. (2020). River cruise holiday packages: A network analysis combined with a geographic information system framework. *Tourism Management Perspectives*, 37. DOI: <https://doi.org/10.1016/j.tmp.2020.100779> (Accepted 23 November 2020; Available online 16 December 2020) ISI – Q1; FI (2019): 6.648 | FI (5 anos): n/a | SCOPUS – Q1 | URL: <https://doi.org/10.1016/j.tmp.2020.100779>
2. GI1. Rachão, S. A. S., Breda, Z., Fernandes, C., & Joukes, V. (2020). Food-and-wine experiences towards co-creation in tourism. *Tourism Review*. ISI – Q2; FI (2019): 2.908 | FI (5 anos): n/a | SCOPUS – Q1 | URL: <https://doi.org/10.1108/TR-01-2019-0026>
3. GI2. Marques, C., Marques, A. V., Braga, V., & Ratten, V. (2020). Technological transfer and spillovers within the RIS3 entrepreneurial ecosystems: a quadruple helix approach. *Knowledge Management Research & Practice*. DOI: 10.1080/14778238.2020.1777909. ISI – Q4; FI (2019): 1.583 | FI (5 anos): 1.830 | SCOPUS – Q2 | URL: <https://doi.org/10.1080/14778238.2020.1777909>
4. GI3. Campos, S., Dias, J. G., Teixeira, M. S., & Correia, R. J. (2020). The link between intellectual capital and business performance: a mediation chain approach. *Journal of Intellectual Capital*. ISI – Q1; FI (2019): 4.805 | FI (5 anos): n/a | SCOPUS – Q1 | URL: <https://doi.org/10.1108/JIC-12-2019-0302>

Indexação SCOPUS

Publicações internacionais

1. GI1. Azevedo, P.R.C. (2020) "Review of Documentary: Common Roads - Pilgrimage and Backpacking in the 21st Century by Tommi Mendel," *International Journal of Religious Tourism and Pilgrimage*: Vol. 8: Iss. 3, Article 14. SCOPUS – Q3 | URL: <https://arrow.tudublin.ie/ijrtp/vol8/iss3/14>
2. GI1. Guedes, A., & Rebelo, J. (2020). Winescape's Aesthetic Impact on Lodging Room Prices: A Spatial Analysis of the Douro Region. *Tourism Planning & Development*, 17(2), 187-206. DOI: 10.1080/21568316.2019.1597761. SCOPUS – Q1 | URL: <https://www.tandfonline.com/doi/abs/10.1080/21568316.2019.1597761> & <https://doi.org/10.1080/21568316.2019.1597761>
3. GI1. Pereira, X. & Sacramento, O. (2020): "Informação e comunicação nos postos de turismo do Douro". *Investigaciones Turísticas*, vol. 20, pp. 239-261. SCOPUS – Q4 | URL: <https://doi.org/10.14198/INTURI2020.20.11> & https://rua.ua.es/dspace/bitstream/10045/109752/6/Investigaciones-Turísticas_20_11.pdf
4. GI2. Cancela, B. L., Neves, M. E. D., Rodrigues, L. L., & Dias, A. C. G. (2020). The influence of corporate governance on corporate sustainability: new evidence using panel data in the Iberian macroeconomic environment. *International Journal of Accounting & Information Management*, Vol. 28 No. 4, pp. 785-806. SCOPUS – Q2 | URL: <https://doi.org/10.1108/IJAIM-05-2020-0068>

IV. Produtividade científica (artigos publicados em revistas com arbitragem científica)

5. GI2. Galvão, A., Marques, C., & Ferreira, J. J. (2020). The role of entrepreneurship education and training programmes in advancing entrepreneurial skills and new ventures. *European Journal of Training and Development*. Vol. 44 No. 6/7, pp. 595-614. DOI: 10.1108/EJTD-10-2019-0174. SCOPUS – Q2 | URL: <https://doi.org/10.1108/EJTD-10-2019-0174>
6. GI2. Henriques, C. O., Coelho, D. H., & Neves, M. E. D. (2020). Investment planning in energy efficiency programs: a portfolio-based approach. *Operational Research*. SCOPUS – Q2 | URL: <https://link.springer.com/article/10.1007/s12351-020-00566-6>
7. GI2. Loureiro, M., Loureiro, N., & Silva, R. (2020). Differences of Gender in Oral and Written Communication Apprehension of University Students. *Education Sciences*, 10(12), 379. doi:10.3390/educsci10120379 SCOPUS – Q2 | URL: <https://doi.org/10.3390/educsci10120379>
8. GI2. Medeiros, V., Marques, C., Galvão, A. R., & Braga, V. (2020). Innovation and entrepreneurship as drivers of economic development: Differences in European Economies based on quadruple helix model. *Competitiveness Review*. Vol. 30 No. 5, pp. 681-704. DOI: 10.1108/CR-08-2019-0076. SCOPUS – Q2 | URL: <https://www.emerald.com/insight/content/doi/10.1108/CR-08-2019-0076/full/html> & <https://doi.org/10.1108/CR-08-2019-0076>
9. GI2. Mota, I., Marques, C., & Sacramento, O. (2020). Handicaps and new opportunity businesses: what do we (not) know about disabled entrepreneurs. *Journal of Enterprising Communities: People and Places in the Global Economy*, Vol. 14 No. 3, pp. 321-347. SCOPUS – Q2 | URL: <https://doi.org/10.1108/JEC-12-2019-0120> - A Revista não aceita a afiliação ao centro pelo que o Centro aparece referido em "Funding".
10. GI2. Neves, M. & Branco, J. (2020). "Determinants of R&D on European high technology industry: panel data evidence", *Management Research*, Vol. 18 No. 3, pp. 285-305. SCOPUS – Q3 | URL: <https://doi.org/10.1108/MRJAM-11-2019-0969>
11. GI2. Neves, M. E. D., Cunha, M. M., & Vilas, J. (2020). Determinants of Dividends in the Telecommunications Sector. *Revista Brasileira de Gestão de Negócios*, 22(3), 669-685. SCOPUS – Q3 | URL: <https://doi.org/10.7819/rbgn.v22i3.4069>
12. GI2. Ribeiro, D. J. T., Costa, A. P., Remondes, J. (2020). Análise da Comunicação Governamental do Ministério da Felicidade do Dubai e Emirados Árabes Unidos no Ano 2017: Análise de Conteúdo com apoio com software WebQDA aos dados recolhidos no Corpus Latente. *Fronteiras: Journal of Social, Technological and Environmental Science*. Vol. 9 No. 3, pp. 423-440. DOI: [10.21664/2238-8869.2020v9i3.p423-440](https://doi.org/10.21664/2238-8869.2020v9i3.p423-440). SCOPUS – Q3 | URL: <https://doi.org/10.21664/2238-8869.2020v9i3.p423-440>
13. GI2. Rodrigues, A.P., Vieira, I., Fernandes, D., & Pires, C. (2020). Residents' support for tourism development in a Portuguese historic town. *Tourism Analysis*, 25(3), 295-307. DOI: 10.3727/108354220X15758301241792. ISSN 1083-5423 (Print); E-ISSN 1943-3999 (Online). SCOPUS – Q2 | URL: <https://doi.org/10.3727/108354220X15758301241792>
14. GI2. Rodrigues, R., Marques, C. S., Esteves, D., Brás, R., Santos, G. et al. (2020). Physical activity level as a booster of entrepreneurial intention: a social innovation approach. *International Review on Public and Nonprofit Marketing*, 17(1), 121-133. DOI: 10.1007/s12208-019-00227-1. SCOPUS – Q2 | URL: <https://link.springer.com/article/10.1007/s12208-019-00227-1> & <https://doi.org/10.1007/s12208-019-00227-1>

IV. Produtividade científica (artigos publicados em revistas com arbitragem científica)

15. GI2. Silva, R., Rodrigues, R., & Leal, C. (2020). Gamification in management education-A literature mapping. *Education and Information Technologies*, 25(3), 1803-1835. DOI: 10.1007/s10639-019-10055-9. SCOPUS – Q1 | URL: <https://link.springer.com/article/10.1007/s10639-019-10055-9> & <https://doi.org/10.1007/s10639-019-10055-9>
16. GI2. Thomas, B., & Rodrigues, A. P. (2020). Internal Marketing and Brand Promise Delivery of Indian Public Sector Banks: A Causal Relationship Analysis. *Indian Journal of Marketing*, 50(10-11), 40-56. DOI: 10.17010/ijom/2020/v50/i10-11/155841. SCOPUS – Q3 | URL: <http://indianjournalofmarketing.com/index.php/ijom/article/view/155841> & <https://doi.org/10.17010/ijom/2020/v50/i10-11/155841>
17. GI2. Vasilica, I., Silva, R., Costa, P., Figueira, B., & Vaz, L. (2020). What is the Motivation to study Laws of the Game and Competition Rules in National Portuguese Football Referees? *Sport Mont*, 18(3), 17-24. SCOPUS – Q3 | URL: https://www.researchgate.net/publication/346915970_What_is_the_Motivation_to_study_Laws_of_the_Game_and_Competition_Rules_in_National_Portuguese_Football_Referees
18. GI2. Neves, M. E., Serrasqueiro, Z., Dias, A., & Hermano, C. (2020). Capital structure decisions in a period of economic intervention. *International Journal of Accounting & Information Management*. Vol. 28 Nº 3, pp. 465-495. DOI: 10.1108/IJAIM-08-2019-0094. SCOPUS – Q2 | URL: <https://www.emerald.com/insight/content/doi/10.1108/IJAIM-08-2019-0094/full/html> & <https://doi.org/10.1108/IJAIM-08-2019-0094>
19. GI3. Duarte, N., & Diniz, F. (2020). Does business geographical acting areas impact on intrapreneurship and sustainability strategies? *Regional Science Inquiry*, 12(1), 23-34. SCOPUS – Q4 | URL: http://www.rsijournal.eu/ARTICLES/June_2020/2.pdf & [http://www.rsijournal.eu/ARTICLES/June_2020/RSI_Jun_2020_XII_\(1\).pdf](http://www.rsijournal.eu/ARTICLES/June_2020/RSI_Jun_2020_XII_(1).pdf)
20. GI3. Faria, S.S., Lourenço-Gomes, L., Gouveia, S.H.C., Rebelo, J.F. (2020). Economic performance of the Portuguese wine industry: a microeconomic analysis. *Journal of Wine Research*, 31:4, 283-300, DOI: [10.1080/09571264.2020.1855578](https://doi.org/10.1080/09571264.2020.1855578) SCOPUS – Q3 | URL: <https://doi.org/10.1080/09571264.2020.1855578>
21. GI3. GALINDRO, A.; CERVEIRA, A.; TORRES, D.F.M.; MATIAS, J.; & MARTA-COSTA, A. (2020). A Mathematical Model for Vineyard Replacement with Nonlinear Binary Control Optimization. Discontinuity, Nonlinearity, and Complexity (DNC), 9 (2), 173-186. DOI: 10.5890/DNC.2020.06.001. [SJ2018: 0.2; H Index = 9; SCOPUS: Q4 Mathematics]. SCOPUS Q4 | URL: <https://doi.org/10.5890/DNC.2020.06.001>
22. GI3. Gouveia, S.; Correia, L., & Martins, P. (2020). "European Integration and its Effects on Population in Border and Peripheral Regions." *Eastern journal of European studies*, 11 (Special Issue): 8-27. SCOPUS – Q3 | URL: https://ejes.uaic.ro/articles/EJES2020_11SI_GOU.pdf
23. GI3. Jorge, F., Paulino, M., Teixeira, M. S., Losada, N., Gonçalves, R., & Martins, J. (2020). Determinantes de la compra online de productos turísticos por los consumidores españoles. *RISTI - Revista Ibérica de Sistemas e Tecnologias de Informação*, (E34), 527-541. SCOPUS – Q4 | URL: <http://www.risti.xyz/issues/ristie34.pdf>
24. GI3. Macedo, A., Gouveia, S. & Rebelo, J. (2020). Macroeconomic determinants of Port and Douro wine exports: An econometric approach. *REGION*, 7(2), pp. L1-L8. DOI: 10.18335/region.v7i2.314. SCOPUS - Q3 | URL: <https://doi.org/10.18335/region.v7i2.314>

IV. Produtividade científica (artigos publicados em revistas com arbitragem científica)

25. GI3. Macedo, A., Rebelo, J., & Gouveia, S. (2020). Export propensity and intensity in the wine industry: A fractional econometric approach. *Bio-based and Applied Economics*. 8(3): 261-277. DOI: 10.13128/bae-9447. SCOPUS - Q2 | URL: <https://doi.org/10.13128/bae-9447>
26. GI3. Martinho, V. J. P. D. (2020). Agricultural Entrepreneurship in the European Union: Contributions for a Sustainable Development. *Applied Sciences*, 10(6), 2080. DOI: 10.3390/app10062080. SCOPUS - Q2 | URL: <https://www.mdpi.com/2076-3417/10/6/2080> & <https://doi.org/10.3390/app10062080>
27. GI3. Martinho, V. J. P. D. (2020). Exploring the Topics of Soil Pollution and Agricultural Economics: Highlighting Good Practices. *Agriculture*, 10(1), 24. SCOPUS - Q2 | URL: <https://doi.org/10.3390/agriculture10010024>
28. GI3. Sacramento, O. (2020). "Emigrar para o outro lado do mar: brasileiras imaginam a Europa". *Athenea Digital. Revista de Pensamiento e Investigación Social*, 20(2): e2324-e2324. SCOPUS - Q3 | URL: <http://dx.doi.org/10.5565/rev/athenea.2324> - Na parte da afiliação institucional (1ª página do artigo), a revista apenas coloca a referência à Universidade. É "regra" para todos os artigos. Daí que só foi possível referenciar o CETRAD na parte relativa ao financiamento onde consta a frase de referência ao financiamento.
29. GI3. Sacramento, O., Dominguez, C., Rodrigues, V., & Bernardo, E. (2020). Tourism governance through the eyes of local stakeholders: experiences and new possibilities in the Douro region (Portugal). *International Journal of Tourism Policy*, 10(3), 221-243. DOI: 10.1504/IJTP.2020.111287. SCOPUS - Q4 | URL: <https://www.inderscienceonline.com/doi/abs/10.1504/IJTP.2020.111287> & <https://doi.org/10.1504/IJTP.2020.111287>
30. GI3. Santos, M., Rodríguez, X.A. & Marta-Costa, A. (2020), "Efficiency Analysis of Viticulture Systems in the Portuguese Douro Region", *International Journal of Wine Business Research*, Vol. 32 No. 4, pp. 573-591. DOI: 10.1108/IJWBR-10-2019-0052. [SCOPUS: Q2 Business, Management and Accounting] SCOPUS - Q2 | URL: <https://doi.org/10.1108/IJWBR-10-2019-0052>
31. GI3. Sequeira T., Diniz F. (2020). Portuguese Public Higher Education Institutions Investment in Low Density Regions - Case Study. *Ekonomika regiona [Economy of region]*, 16(3), 820-830. ISSN: 2072-6414; e-ISSN 2411-1406. DOI: 10.17059/ekon.reg.2020-3-11. SCOPUS - Q2 | URL: <https://doi.org/10.17059/ekon.reg.2020-3-11> - A Revista não aceita a afiliação ao centro pelo que o Centro aparece referido em "Acknowledgments".

IV. Produtividade científica (artigos publicados em revistas com arbitragem científica)

In Press - Publicações internacionais (para 2021)

1. GI3. Correia, R. J., Dias, J. G., & Teixeira, M. S. (2020). Dynamic capabilities and competitive advantages as mediator variables between market orientation and business performance. *Journal of Strategy and Management*. Publicação eletrónica. ISSN: 1755-425X. Vol. No. ahead-of-print. SCOPUS - Q2 | URL: <https://www.emerald.com/insight/content/doi/10.1108/JSMA-12-2019-0223/full/html> & <https://doi.org/10.1108/JSMA-12-2019-0223>
2. GI3. Macedo, A., Gouveia, S., & Rebelo, J. (2020) The Global Demand for Alcoholic Beverages, 2010–2015: Price and Expenditure Elasticities, *Journal of International Food & Agribusiness Marketing*. 1-25. SCOPUS - Q2 | URL: <https://doi.org/10.1080/08974438.2020.1812463>
3. GI3. Macedo, A., Gouveia, S., Rebelo, J., Santos, J., & Fraga, H. (2020). International trade, non-tariff measures and climate change: insights from Port wine exports. *Journal of Economic Studies*. Publicação eletrónica. ISSN: 0144-3585. SCOPUS - Q2 | URL: <https://doi.org/10.1108/JES-04-2020-0161>
4. GI3. Martins, P., & Correia, L. (2020). Fiscal institutions: different classifications and their effectiveness. *Eurasian Economic Review*. SCOPUS - Q2 | URL: <https://doi.org/10.1007/s40822-020-00155-0>
5. GI3. Silva, P. G. (2020). The relevance of biographic narratives for social workers' professional memory, reflexivity and identity. *Qualitative Social Work*. DOI: 10.1177/1473325020967725. SCOPUS - Q2 | URL: <https://journals.sagepub.com/doi/abs/10.1177/1473325020967725> & <https://doi.org/10.1177/1473325020967725>

Publicações nacionais

1. GI1. Salvado, J., & Joukes, V. (2020). Bacalhau, um Marcador Simbólico da Identidade Alimentar Portuguesa: um Olhar Sobre o Território de Trás-os-Montes e Alto Douro. *Revista portuguesa de estudos regionais*, (53), 55-68. SCOPUS - Q3 | URL: <http://www.apdr.pt/siterper/numeros/RPER53/53.4.pdf> & <https://dialnet.unirioja.es/servlet/articulo?codigo=7220883> -
2. GI1. Sousa, N. A. P., & Manfredo, M. T. (2020). O Turismo no Douro: Notas Bibliométricas Sobre a Literatura Científica. *Revista portuguesa de estudos regionais*, (56), 65-83. SCOPUS - Q3 | URL: <http://www.apdr.pt/siterper/numeros/RPER56/56.4.pdf> & <http://www.apdr.pt/siterper/pt/revista.html>
3. GI2. Tapada, A., Marques, C. S., Marques, C. P., & Costa, C. (2020). Astrotourism: stakeholders' views about a special interest tourism proposal in Tua valley. *Revista Turismo & Desenvolvimento (Journal of Tourism and Development)*, (33), 41-59. SCOPUS - Q4 | URL: <http://revistas.ua.pt/index.php/rtd/article/view/12678/10092>
4. GI3. Bacheti, L., Loureiro, A., Cristóvão, A., & Salles, A. (2020). Educação de jovens e adultos e desenvolvimento local em comunidades quilombolas rurais brasileiras. *Revista Portuguesa de Educação*, 33(1), 174-197. SCOPUS - Q4 | URL: <https://doi.org/10.21814/rpe.15899>
5. GI3. Correia, L., & Martins, P. (2020). A Relação Entre as Receitas e as Despesas Públicas nos Municípios Portugueses: 2009-2017. *Revista portuguesa de estudos regionais*, (56), 135-150. SCOPUS - Q3 | URL: <http://www.apdr.pt/siterper/numeros/RPER56/56.8.pdf> & <http://www.apdr.pt/siterper/pt/revista.html>

IV. Produtividade científica (artigos publicados em revistas com arbitragem científica)

WoS - Indexação Emerging Sources Citations Index (ESCI)

Publicações internacionais

1. GI1. Azevedo, P. (2020). Reseña crítica del libro "Turismo mochilero: una aproximación desde la sociología y la antropología a una subcultura global". PASOS Revista De Turismo Y Patrimonio Cultural, 18(3), 513-516. ESCI | URL: <https://ojsull.webs.ull.es/index.php/Revista/article/view/2802>
2. GI1. Bernardo, E. (2020). O Turismo Sustentável como fator de desenvolvimento das pequenas economias insulares: o caso de Cabo Verde. Sarmento, E. (2008). PASOS Revista De Turismo Y Patrimonio Cultural, 18(1), 171-174. URL: <https://doi.org/10.25145/j.pasos.2020.18.012>
3. GI1. Bernardo, E., & Rodrigues, V. (2020) "Turismo em Cabo Verde, governação e governança". Pasos – Revista de Turismo y Patrimonio Cultural, 18(1), pp. 27-38. ESCI | URL: <https://doi.org/10.25145/j.pasos.2019.20.002> & <https://ojsull.webs.ull.es/index.php/Revista/article/view/1781/1496>
4. GI1. Ribeiro, L.; Gonçalves, E. & Guerra, R. (2020). The importance of qualification of the human resources in tourism: a study applied to travel agents in Portugal. PASOS. Journal of Tourism and Cultural Heritage. Vol. 18 N.o 4. Págs. 667-682. Octubre-Diciembre 2020. ISSN 1695-7121. URL: <https://doi.org/10.25145/j.pasos.2020.18.047>
5. GI2. Neves, M. E. D., Gouveia, M. D. C., & Proença, C. A. N. (2020). European bank's performance and efficiency. Journal of Risk and Financial Management, 13(4), 67. DOI: 10.3390/jrfm13040067. ESCI | URL: <https://www.mdpi.com/1911-8074/13/4/67> & <https://doi.org/10.3390/jrfm13040067>
6. GI2. Neves, M. E., Proença, C., & Dias, A. (2020). Bank Profitability and Efficiency in Portugal and Spain: A Non-Linearity Approach. Journal of Risk and Financial Management, 13(11), 284. ESCI | URL: <https://www.mdpi.com/1911-8074/13/11/284> & <https://doi.org/10.3390/jrfm13110284>
7. GI3. Matos-Silveira, R., Silva, P. G., Martins, A., Carrara, V. A., & Perelló, M. Á. O. (2020). Social work, contestatory movements and socio-professional struggles in the Iberian Peninsula in the 1970s. Critical and Radical Social Work, xx(xx), 1–16. URL: <https://doi.org/10.1332/204986020x16031175754243>
8. GI3. Sousa, P., Caria, T., & Almeida, J. L. (2020). Consciência identitária dos propósitos e meios do Serviço Social: resultados de um estudo empírico dos assistentes sociais. Cuadernos de Trabajo Social, 33(2), 297-312. ESCI | URL: <https://doi.org/10.5209/cuts.64409>

Publicações nacionais

1. GI1. Soares, R. O., Tavares, P., Tibério, M.L., Cristóvão, A., Fra, M. P., & Arias, A. I. G. (2020). A dinâmica de comercialização em circuito curto em Lugo, Galiza. Revista de Ciências Agrárias, 43 (spe1), 26-35. DOI: 10.19084/rca.19029. ESCI | URL: <https://revistas.rcaap.pt/rca/article/view/19029> & <https://doi.org/10.19084/rca.19029>
2. GI3. MARTA-COSTA, A.; SANTOS, C.; GALINDRO, A.; & SANTOS, M. (2020). Sistemas Vitícolas no Douro: Diferenças e Similaridades para a Eficiência. Revista de Ciências Agrárias, 43 (Spe1), 3-13. DOI: 10.19084/rca.19028. [SciELO Citation Index da Thomson Reuters, Emerging Sources Citation Index (Clarivate Analytics)]. ESCI | URL: <https://revistas.rcaap.pt/rca/article/view/19028/15197>

IV. Produtividade científica (artigos publicados em revistas com arbitragem científica)

Outra Indexação

Publicações internacionais

1. GI1. Abreu, Mila Simões de Jaffe, Tamyris Rocha Santana, Jaffe, Maxim, & Buco, Cristiane Andrade. (2020) Imagens Sonoras, danças na arte rupestre da Serra da Capivara, Piauí, Brasil – Uma introdução. European review of artistic Studies 11(2), 22-39. ISSN 1647-3558. DOI <https://doi.org/10.37334/eras.v11i2.229>. URL: <http://eras.mundis.pt/index.php/eras/article/view/229>
2. GI1. Bernardo, E., Rodrigues, V. (2020). "Buying Sweet Memories: the heritagization of food souvenirs in northern Portugal". Journal of Gastronomy and Tourism, 4(3), pp. 129-140. DOI: doi 10.3727/216929720X15846938924003. URL: <https://doi.org/10.3727/216929720X15846938924003>
3. GI2. Silva, R., Rodrigues, R., & Leal, C. T. (2020). Student learning motivations in the field of management with (and without) gamification. Journal of Management and Business Education, 3(1), 47-71. URL: https://www.researchgate.net/publication/346916066_Student_learning_motivations_in_the_field_of_management_with_and_without_gamification
4. GI3. Brito, T.R.C., Lima, J.R.S., Oliveira, C.L., Souza, R.M.S., Antonino, A.C.D., Medeiros, E.V., Souza, E.S., & Alves, E.M. (2020). Mudanças no Uso da Terra e Efeito nos Componentes do Balanço Hídrico no Agreste Pernambucano. Revista Brasileira de Geografia Física, 13(2), 870-886. URL: <https://doi.org/10.26848/rbgf.v13.2.p870-886>
5. GI3. Gonçalves, H. (2020). Trabajo social y mediación comunitaria: perspectivas contemporáneas. Anuario de Mediación y Solución de Conflictos – ISSN: 2340-9681. Nº 7. pp.: 91-107 <https://www.editorialreus.es/revistas/anuario-de-mediacion-y-solucion-de-conflictos/>
6. GI3. Leonardo, T., & Francisco, D. "Gross Job-Creation and Gross Job-Destruction Determinants: Empirical Analyse at Micro Firms Data Level". The Economics of Science. 2020, 6(4): 236-245. URL: <https://doi.org/10.22394/2410-132X-2020-6-4-236-245>
7. GI3. Ramos, M.N., & Caria, T.H. (2020). "UMA PROPOSTA DE RELEITURA DO TRABALHO EM SAÚDE NO BRASIL INSPIRADA NA EXPERIÊNCIA DE PORTUGAL". Trabalho, Educação e Saúde 18 suppl 1. URL: <https://doi.org/10.1590/1981-7746-sol00255>

Publicações nacionais

1. GI2. Rainho, M.J., Carvalho, A.B. & Sobral, M.J. (2020). Gestão da Alta Hospitalar e Referência Para a Rede Nacional de Cuidados Continuados Integrados: Um Estudo de Caso. Revista Egítania Ciencia, 2(27), 143-161. ISSN: 1646-8848. URL: http://egitaniasciencia2.ipg.pt/index.php/egitania_sciencia/article/view/382

Sem Indexação

Publicações nacionais

1. GI1. Abreu, Mila Simões de (2020) FAKENEWS e o Alfabeto do Alvão. Uma mentira dita mil vezes não se torna verdade. Al-madan online, Série II, 23: 175-178. URL: <https://issuu.com/almadan/docs/ao23-2> & http://www.almadan.publ.pt/23_2_Indice.htm
2. GI1. Mendonça, J. P. (2019-2020) "Turismo, paisagem e produção agrícola em Moncorvo". Revista - Espaço de Cultura e Memória, 13: 117-127. ISSN 1646-2181

1. GI1. Soares, R., & Tibério, M. L. (2020). “Do preço para o apreço: novas relações entre atores em processos de agricultura apoiada pela comunidade”. Consórcio doutoral do 9º Fórum Internacional Ecoinnovar. URL: <http://ecoinnovar.com.br/wp-content/uploads/2020/11/programacao-consorcio-mestral-doutoral.pdf>
2. GI3. SILVA, E.; JONNALAGEDDA, E.; & MARTA-COSTA, A. (2020). The Efficiency of POSEI and PRORURAL Programs in Azores Islands Development. CEEAplA Working papers series No. 06/2020, 1-18.

Eventos internacionais

1. GI1. Azeredo, H., Reis, J. L., & Pinto, A. S. (2020). The LexDoBusiness Collaborative Platform. In: Rocha Á., Reis J., Peter M., Bogdanović Z. (eds) Marketing and Smart Technologies. Smart Innovation, Systems and Technologies, vol 167, (pp. 377-387). Springer, Singapore. SCOPUS – Q3 | URL: https://link.springer.com/chapter/10.1007/978-981-15-1564-4_35 & https://doi.org/10.1007/978-981-15-1564-4_35
2. GI1. Bouçanova, C., Reis, J.L. & Vieira, J.C. (2020). Digital marketing and the new age of personal data protection: The case of advertising agencies in Portugal. RISTI - Revista Iberica de Sistemas e Tecnologias de Informação. Volume 2020, (E35), 141-145. ISSN: 16469895. SCOPUS – Q4 | URL: <https://search.proquest.com/openview/68b8e6fa1dc6008bbd7aa09c4ae0e64a/1?pq-origsite=gscholar&cbl=1006393>
3. GI1. Castelo-Branco, F., Reis, J. L., Vieira, J. C., & Cayolla, R. (2020). Business Intelligence and Data Mining to Support Sales in Retail. In: Rocha Á., Reis J., Peter M., Bogdanović Z. (eds) Marketing and Smart Technologies. Smart Innovation, Systems and Technologies, vol 167, (pp. 406-419). Springer, Singapore. SCOPUS – Q3 | URL: https://link.springer.com/chapter/10.1007/978-981-15-1564-4_38 & https://doi.org/10.1007/978-981-15-1564-4_38
4. GI1. Cayolla R., Loureiro S. & Reis J.L. (2020) Fournier (BRQ) Versus Rusbult (IM): Is Love Really Important in Consumer-Brand Relationship?. In: Rocha Á., Reis J., Peter M., Bogdanović Z. (eds) Marketing and Smart Technologies. Smart Innovation, Systems and Technologies, vol 167, 341-349. Springer, Singapore. SCOPUS – Q3 | URL: https://doi.org/10.1007/978-981-15-1564-4_32
5. GI1. Coelho A., Sampaio A. & Rodrigues P. (2020). The Influence of Brand Experience in City Marketing. In: Rocha Á., Reis J., Peter M., Bogdanović Z. (eds) Marketing and Smart Technologies. Smart Innovation, Systems and Technologies, vol 167, (pp. 242-252). Springer, Singapore. SCOPUS – Q3 | URL: https://link.springer.com/chapter/10.1007/978-981-15-1564-4_23 & https://doi.org/10.1007/978-981-15-1564-4_23
6. GI1. Fonseca, D., Reis, J. L., Teixeira, S., & Peter, M. K. (2020). Mobile Applications at Music Festivals in Portugal. In: Rocha Á., Reis J., Peter M., Bogdanović Z. (eds) Marketing and Smart Technologies. Smart Innovation, Systems and Technologies, vol 167, (pp. 190-201). Springer, Singapore. SCOPUS – Q3 | URL: https://link.springer.com/chapter/10.1007/978-981-15-1564-4_19 & https://doi.org/10.1007/978-981-15-1564-4_19
7. GI1. Losada N., Jorge F., Teixeira M.S., Melo M., & Bessa M. (2021) Could Virtual Reality Substitute the ‘Real’ Experience? Evidence from a UNESCO World Heritage Site in Northern Portugal. In: Abreu A., Liberato D., González E.A., Garcia Ojeda J.C. (eds) Advances in Tourism, Technology and Systems. ICOTTS 2020. Smart Innovation, Systems and Technologies, vol 209, pp 153-161. ISBN: 978-981-33-4259-0. Springer, Singapore. SCOPUS – Q3 | URL: https://doi.org/10.1007/978-981-33-4260-6_14
8. GI1. Ramos C., Sampaio A., & Rodrigues P. (2020). The Human Senses as Consumption and Brand Identity Boosters. In: Rocha Á., Reis J., Peter M., Bogdanović Z. (eds) Marketing and Smart Technologies. Smart Innovation, Systems and Technologies, vol 167, (pp. 253-267). Springer, Singapore. SCOPUS – Q3 | URL: https://link.springer.com/chapter/10.1007/978-981-15-1564-4_24 & https://doi.org/10.1007/978-981-15-1564-4_24
9. GI1. Ribeiro T., & Reis J.L. (2020) Artificial Intelligence Applied to Digital Marketing. In: Rocha Á., Adeli H., Reis L., Costanzo S., Orovic I., Moreira F. (eds) Trends and Innovations in Information Systems and Technologies. WorldCIST 2020. Advances in Intelligent Systems and Computing, vol. 1160, 158-169. Springer, Cham. SCOPUS – Q3 | URL: https://doi.org/10.1007/978-3-030-45691-7_15

VI. Produtividade científica (artigos publicados em *proceedings*)

10. G11. Santana, Maria Olinda Rodrigues (2020). "Turistificação do santuário de Fátima pelo olhar da diarista Irma Sousa". V Congresso Internacional Santuários, Cultura, Arte, Romarias, Peregrinações, Paisagens e Pessoas. Universidade de Lisboa, Universidade Federal Fluminense, Centro de Artes UFF, Universidade de Trás-os-Montes e Alto Douro: 59-68. URL: <https://santuarios.net/wp-content/uploads/2020/12/CADERNO-DE-ARTIGOS-DO-V-CONGRESSO-SANTUARIOS-2020.pdf>
11. G11. Silva, R., Sampaio, A., & Rodrigues, P. (2020). The Role of Digital Influencers on Buying Intention. In: Rocha Á., Reis J., Peter M., Bogdanović Z. (eds) Marketing and Smart Technologies. Smart Innovation, Systems and Technologies, vol 167, (pp. 137-145). Springer, Singapore. SCOPUS – Q3 | URL: https://link.springer.com/chapter/10.1007/978-981-15-1564-4_14 & https://doi.org/10.1007/978-981-15-1564-4_14
12. G11. Soares, R.O.; Tibério, M.L.; Tavares, P.V.; Cristóvão, A.A.C.; Pérez Fra, M.M.; & Arias, A.I.G. (2020). A Dinâmica de Comercialização em Circuito Curto: Um Estudo de Caso na Galiza. In L. Carvalho & A. Marta-Costa (Eds.), A Agricultura e os Desafios Societais para o Período 20-30 - Atas do IX Congresso da APDEA/ESADR, (pp. 1929-1948), 15-18 outubro 2019, Lisboa/Oeiras (Portugal). ISBN 978-972-8552-07-7 (e-book). URL: https://www.dropbox.com/s/x7qukii89lz3arf/ESADR_2019_Atas.pdf?dl=0
13. G12. Carneiro, D. R., & Silva, R. J. (2020). Game Elements, Motivation and Programming Learning: A Case Study. In First International Computer Programming Education Conference (ICPEC 2020). Schloss Dagstuhl-Leibniz-Zentrum für Informatik. OpenAccess Series in Informatics, 81(5), 61-70. SCOPUS – Not yet assigned quartile | URL: <https://drops.dagstuhl.de/opus/volltexte/2020/12292/pdf/OASICS-ICPEC-2020-5.pdf> & <https://drops.dagstuhl.de/opus/volltexte/2020/12286/pdf/oasics-vol081-icpec2020-complete.pdf#page=61>
14. G12. Henriques, C.; Neves, M.E.D & Castelão, L. (2020). Uma avaliação não paramétrica da performance dos ETFs associados ao setor energético. In Odete et al. (EDS), XXX Jornadas Luso-Espanholas de Gestão Científica. Cooperação transfronteiriça: desenvolvimento e coesão territorial (p.177-193). UNIAG | Instituto Politécnico de Bragança, fevereiro, Bragança, Portugal. VOLUME II. ISBN: 978-972-745-279-8 URL: <http://hdl.handle.net/10198/21914>
15. G12. Lages, M. ; Marques, C.S. & Neves, S. (2020). A influência do comportamento inovador e dos suportes de gestão e organizacional na inovação numa unidade local de saúde. In Odete et al. (Eds.), XXX Jornadas Luso-Espanholas de Gestão Científica. Cooperação transfronteiriça: desenvolvimento e coesão territorial (p.43-56). UNIAG | Instituto Politécnico de Bragança, fevereiro, Bragança, Portugal. VOLUME III. ISBN: 978-972-745-279-8 URL: <http://hdl.handle.net/10198/22373>
16. G12. Marques, C. P., & Morais, R. A. (2020). Os efeitos das relações no trabalho no bem-estar afetivo, engagement e burnout dos terapeutas ocupacionais. In P. O. Fernandes, A. M. Nunes, I. M. Lopes, J. P. R. Pereira, J. P. R. Teixeira, J. A. Leite, J. M. A. Alves, N. A. B. Ribeiro, N. F. L. Moutinho, M. L. B. Raposo, J. J. d. M. Ferreira, H. M. B. Alves, A. Leal Millán, C. Barroso Castro, & A. Navarro García (Eds.), XXX Jornadas Luso-Espanholas de Gestão Científica: Cooperação transfronteiriça: desenvolvimento e coesão territorial (Vol. IV, pp. 518-534). Bragança: Instituto Politécnico. URL: <http://hdl.handle.net/10198/23067>
17. G12. Marques, C. S.; Ramos, E. & Santos, G. (2020). Comportamento inovador dos enfermeiros: a influência do suporte e da cultura organizacional. In Odete et al. (Eds.), XXX Jornadas Luso-Espanholas de Gestão Científica. Cooperação transfronteiriça: desenvolvimento e coesão territorial (p.509-523). UNIAG | Instituto Politécnico de Bragança, fevereiro, Bragança, Portugal. VOLUME II. ISBN: 978-972-745-278-1 URL: <http://hdl.handle.net/10198/21914>

VI. Produtividade científica (artigos publicados em *proceedings*)

18. G12. Neves, M.E.D, & Branco, J.R. (2020). Determinants of R&D on European High Technology Industry: Panel Data Evidence. In Odete et al. (EDS), XXX Jornadas Luso-Espanholas de Gestão Científica. Cooperação transfronteiriça: desenvolvimento e coesão territorial (p.194-208). UNIAG | Instituto Politécnico de Bragança, fevereiro, Bragança, Portugal. VOLUME II. ISBN: 978-972-745-279-8 URL: <http://hdl.handle.net/10198/21914>
19. G12. Neves, M.E.D, Leite, J., & Neves, R. (2020). Technical Analysis or Buy and Hold: Evidence from the period between Donald Trump's campaign and the first date for Brexit. International Conference in Accounting and Finance Innovation, Aveiro, November 2020. Pp. 233-262. URL: <https://cicf.ipca.pt/event/international-conference-in-accounting-and-finance-innovation/> & <http://hdl.handle.net/10773/30308>
20. G12. Neves, M.E.D, Pinto, M.J.A., Fernandes, C.A. & Vieira, E.F.S. (2020). Value and Growth stock return: international evidence. World Finance Conference, Malta-online, September 2020. Pp. 1-44.
21. G12. Neves, M.E.D; Proença, C.; & Dias, A. (2020). Determinantes da performance no sector bancário considerando a não linearidade da dimensão: nova evidência usando dados em painel para a Península Ibérica. In Odete et al. (EDS), XXX Jornadas Luso-Espanholas de Gestão Científica. Cooperação transfronteiriça: desenvolvimento e coesão territorial (p.66-77). UNIAG | Instituto Politécnico de Bragança, fevereiro, Bragança, Portugal. VOLUME II. ISBN: 978-972-745-279-8 URL: <http://hdl.handle.net/10198/21914D>
22. G12. Pinto, M.J.A., Neves, M.E.D, Fernandes, C. & Vieira, E. (2020). Value and Growth stock return: international evidence. International Conference in Accounting and Finance Innovation, Aveiro, November 2020. Pp. 313-346. URL: <https://cicf.ipca.pt/event/international-conference-in-accounting-and-finance-innovation/> & <http://hdl.handle.net/10773/30308>
23. G12. Quesado, P. & Silva, R. (2020).O "target costing" como ferramenta de gestão estratégica de custos. In XIX Encuentro Internacional AECA (p. 55-57). Guarda-Portugal, 17 y 18 de septiembre de 2020. URL: <https://aeca.es/wp-content/uploads/2020/09/REVISTA-AECA-131.pdf>
24. G12. Rainho, M. J. & Carvalho, A.B.S. (2020). O papel emergente do healthscape na determinação da satisfação e lealdade do cliente – um estudo empírico num hospital privado. In Odete et al. (EDS), XXX Jornadas Luso-Espanholas de Gestão Científica. Cooperação transfronteiriça: desenvolvimento e coesão territorial (p.137-154). UNIAG | Instituto Politécnico de Bragança, fevereiro, Bragança, Portugal. VOLUME IV. ISBN: 978-972-745-279-8 URL: <http://hdl.handle.net/10198/23067>
25. G12. Ribeiro, D., Costa, A. P., & Remondes, J. (2020). Government Communication - The Dubai and United Arab Emirates Ministry of Happiness. In: Costa A., Reis L., Moreira A. (eds) Computer Supported Qualitative Research. WCQR 2019. Advances in Intelligent Systems and Computing, 1068 (pp. 226-238). Springer, Cham. DOI: 10.1007/978-3-030-31787-4_19. SCOPUS – Q4 | URL: https://link.springer.com/chapter/10.1007/978-3-030-31787-4_19 & https://doi.org/10.1007/978-3-030-31787-4_19
26. G13. BRITO, T.; MARTINS, J.; MORAIS, B.; FREITAS, C.; & MARTA-COSTA, A. (2020). Caracterização Da Adega Cooperativa De Mesão Frio Na Região Demarcada do Douro, Portugal. In L. Carvalho & A. Marta-Costa (Eds.), A Agricultura e os Desafios Societais para o Período 20-30 - Atas do IX Congresso da APDEA/ESADR, (pp. 1465-1480), 15-18 outubro 2019, Lisboa/Oeiras (Portugal). ISBN 978-972-8552-07-7 (e-book). URL: https://www.dropbox.com/s/x7qukii89lz3arf/ESADR_2019_Atas.pdf?dl=0
27. G13. Caria, T.H. (2020) "Potencialidades e limites do ensino conceptual aplicado da "introdução às ciências sociais" (ICS) com base no uso de filmes comerciais". In CNaPPES 2019 – Congresso Nacional de Práticas Pedagógicas no Ensino Superior, 25-31. Santarém, Portugal: Instituto Politécnico de Santarém, ISBN978-972-95259-8-8. URL: https://cnappes.org/cnappes-2019/files/2020/11/LIVRO-ATAS-FINAL-CNaPPES2019_revisto-301020200913.pdf

VI. Produtividade científica (artigos publicados em *proceedings*)

28. GI3. Diniz, F.; Duarte, N.; Amaral, A. & Pereira, C.S. (2020). "Industry 4.0: Individual perceptions about its nine technologies". Paper presented in DIGITALIZATION OF SOCIETY, ECONOMY, MANAGEMENT AND EDUCATION — DSEME-2020. URL: <https://urgi.urfu.ru/ru/conf/dseme2020eng/> & <https://urgi.urfu.ru/ru/conf/dseme2020eng/conference-program/>
29. GI3. Fonseca, A.; Marques, C.P.; & Madureira, Lúvia (2020). O Adoção Da Prática De Envolvimento em Trás-Os-Montes E Alto Douro: Um Modelode Comportamento Orientado Para Metas. In L. Carvalho & A. Marta-Costa (Eds.), A Agricultura e os Desafios Societais para o Período 20-30 - Atas do IX Congresso da APDEA/ESADR, (pp. 357-375), 15-18 outubro 2019, Lisboa/Oeiras (Portugal). ISBN 978-972-8552-07-7 (e-book). URL: https://www.dropbox.com/s/x7qukii89lz3arf/ESADR_2019_Atas.pdf?dl=0
30. GI3. Gouveia, S., Ncogo Bindang, M. & Correia, L. (2020). "International Trade Structure in the Community of Portuguese Speaking Countries". ["Estrutura do Comércio Internacional na Comunidade dos Países de Língua Portuguesa"]. Proceedings from the 27th APDR Congress, "Sustainable Management of the Sea for Sustainable Regional Development", Angra do Heroísmo, Ilha Terceira; Azores, Portugal, 10-11 September 2020, pg. 397-404 (edição online; ISBN 978-989-8780-08-9, 602 páginas. URL: <http://apdr.pt/data/documents/ATAScongress2020.pdf>
31. GI3. Jorge F., Teixeira M.S. & Gonçalves R. (2020) The Influence of Digital Marketing Tools Perceived Usefulness in a Rural Region Destination Image. In: Rocha Á., Adeli H., Reis L., Costanzo S., Orovic I., Moreira F. (eds) Trends and Innovations in Information Systems and Technologies. WorldCIST 2020. Advances in Intelligent Systems and Computing, vol 1161, 557-569. Springer, Cham. SCOPUS – Q3 | URL: https://doi.org/10.1007/978-3-030-45697-9_54
32. GI3. Jorge, F., Teixeira, M. S., Fonseca, C., Correia, R. J., & Gonçalves, R. (2020). Social media usage among wine tourism DMOs. In: Rocha Á., Reis J., Peter M., Bogdanović Z. (eds) Marketing and Smart Technologies. Smart Innovation, Systems and Technologies, vol 167, (pp. 78-87). Springer, Singapore. DOI: 10.1007/978-981-15-1564-4_9. SCOPUS – Q3 | URL: https://link.springer.com/chapter/10.1007/978-981-15-1564-4_9 & https://doi.org/10.1007/978-981-15-1564-4_9
33. GI3. Marcos Cesar dos Santos, Lúvia Madureira, Aurineide Braga, Carlos Peixeira Marques (2020). A Inovação no Contexto do Grupo Whatsapp "Peixe De Rondônia" Visando A Sustentabilidade Da Aquicultura. In L. Carvalho & A. Marta-Costa (Eds.), A Agricultura e os Desafios Societais para o Período 20-30 - Atas do IX Congresso da APDEA/ESADR, (pp. 165-188), 15-18 outubro 2019, Lisboa/Oeiras (Portugal). ISBN 978-972-8552-07-7 (e-book). URL: https://www.dropbox.com/s/x7qukii89lz3arf/ESADR_2019_Atas.pdf?dl=0
35. GI3. Marta-Costa, A. (2020). Farming economy in function of the land area: the case of Douro winegrowing systems. In H. Ribeiro, M. Costa, & I. Cehok (Eds.), 56th International Scientific Conference on Economic and Social Development, Book of Proceedings (pp. 97-101), 2-3 July 2020, Aveiro (Portugal). ISBN: 9 771 849 753 006. ISSN: 1849-7535. [WoS indexation] | URL: https://www.esd-conference.com/upload/book_of_proceedings/Book_of_Proceedings_esdAveiro2020_Online.pdf
36. GI3. MARTA-COSTA, A.; PINTO, R.; & TORRES-MANSO, F. (2020). O Garrano Como Fator de Sustentabilidade de Territórios de Rede Natura 2000. In L. Carvalho & A. Marta-Costa (Eds.), A Agricultura e os Desafios Societais para o Período 20-30 - Atas do IX Congresso da APDEA/ESADR, (pp. 981-1000), 15-18 outubro 2019, Lisboa/Oeiras (Portugal). ISBN 978-972-8552-07-7 (e-book). URL: https://www.dropbox.com/s/x7qukii89lz3arf/ESADR_2019_Atas.pdf?dl=0
37. GI3. MARTA-COSTA, A.; SANTOS, C.; GALINDRO, A.; & SANTOS, M. (2020). Sistemas Vitícolas no Douro: Diferenças e Similaridades para a Eficiência. In L. Carvalho & A. Marta-Costa (Eds.), A Agricultura e os Desafios Societais para o Período 20-30 - Atas do IX Congresso da APDEA/ESADR, (pp. 2173-2192), 15-18 outubro 2019, Lisboa/Oeiras (Portugal). ISBN 978-972-8552-07-7 (e-book). URL: https://www.dropbox.com/s/x7qukii89lz3arf/ESADR_2019_Atas.pdf?dl=0

VI. Produtividade científica (artigos publicados em *proceedings*)

38. GI3. Martinho, V. D. (2020). Historical records of wine: highlighting the old wine world. In L. Carvalho & A. Marta-Costa (Eds.), A Agricultura e os Desafios Societais para o Período 20-30 - Atas do IX Congresso da APDEA/ESADR, (pp. 813-824), 15-18 outubro 2019, Lisboa/Oeiras (Portugal). ISBN 978-972-8552-07-7 (e-book). URL: https://www.dropbox.com/s/x7qukii89lz3arf/ESADR_2019_Atas.pdf?dl=0
39. GI3. Martinho, V. D. (2020). The place of wine in societies: the cultural perspective. In L. Carvalho & A. Marta-Costa (Eds.), A Agricultura e os Desafios Societais para o Período 20-30 - Atas do IX Congresso da APDEA/ESADR, (pp. 799-812), 15-18 outubro 2019, Lisboa/Oeiras (Portugal). ISBN 978-972-8552-07-7 (e-book). URL: https://www.dropbox.com/s/x7qukii89lz3arf/ESADR_2019_Atas.pdf?dl=0
40. GI3. MATIAS, J.; CERVEIRA, A.; SANTOS, C.; & MARTA-COSTA, A. (2020). Influência do Preço da Mão-de-Obra na Sustentabilidade das Explorações Vitícolas Durienses: Uma Aplicação de ABM. In L. Carvalho & A. Marta-Costa (Eds.), A Agricultura e os Desafios Societais para o Período 20-30 - Atas do IX Congresso da APDEA/ESADR, (pp. 2235-2252), 15-18 outubro 2019, Lisboa/Oeiras (Portugal). ISBN 978-972-8552-07-7 (e-book). URL: https://www.dropbox.com/s/x7qukii89lz3arf/ESADR_2019_Atas.pdf?dl=0
41. GI3. Mello, Claiton José. (2020) Trabalho, renda e agroecologia: questões para uma outra economia. In L. Carvalho & A. Marta-Costa (Eds.), A Agricultura e os Desafios Societais para o Período 20-30 - Atas do IX Congresso da APDEA/ESADR, (pp. 1817-1834), 15-18 outubro 2019, Lisboa/Oeiras (Portugal). ISBN 978-972-8552-07-7 (e-book). URL: https://www.dropbox.com/s/x7qukii89lz3arf/ESADR_2019_Atas.pdf?dl=0
42. GI3. Olo, D., Correia, L., & Conceição Rego, M. (2020). Ensino superior e mercado de trabalho em Portugal: direções comuns ou opostas?. Book of Proceedings from the 27th APDR Congress, pg. 240-247, Angra do Heroísmo, Terceira, Azores, Portugal, September 10–11, 2020 (online edition; ISBN: 978-989-8780-08-9). Editor: APDR. URL: <http://apdr.pt/data/documents/ATAScongress2020.pdf>
43. GI3. RODRIGUES, L.; MARTA-COSTA, A. (2020). Competitividade Das Exportações De Carne Bovina Do Brasil: Uma Análise Desvantagens Comparativas. In L. Carvalho & A. Marta-Costa (Eds.), A Agricultura e os Desafios Societais para o Período 20-30 - Atas do IX Congresso da APDEA/ESADR, (pp. 597-614), 15-18 outubro 2019, Lisboa/Oeiras (Portugal). ISBN 978-972-8552-07-7 (e-book). URL: https://www.dropbox.com/s/x7qukii89lz3arf/ESADR_2019_Atas.pdf?dl=0
44. GI3. Sequeira, T. (2020). "Dinâmicas de desenvolvimento sustentável na Serra de Montemuro". Proceedings 27th APDR CONGRESS "Sustainable Management of the Sea for Sustainable Regional Development". 10-11 Setembro, TERINOV – Parque de Ciência e Tecnologia da Ilha Terceira, Açores. Portugal. Associação Portuguesa de Desenvolvimento Regional. ISBN 978-989-8780-08-9. Pp – 231-239. URL: <http://www.apdr.pt/publicacoes/atas-proceedings/>
45. GI3. Susana Campos, Carlos Marques, Lúvia Madureira (2020). Health Values, Food Claims and the Intention to Use Organic Olive Oil: An Extendedmodel Of Goal-Directed Behaviour. In L. Carvalho & A. Marta-Costa (Eds.), A Agricultura e os Desafios Societais para o Período 20-30 - Atas do IX Congresso da APDEA/ESADR, (pp. 1793-1813), 15-18 outubro 2019, Lisboa/Oeiras (Portugal). ISBN 978-972-8552-07-7 (e-book). URL: https://www.dropbox.com/s/x7qukii89lz3arf/ESADR_2019_Atas.pdf?dl=0
46. GI3. TRIGO, A.; MARTA-COSTA, A.; & FRAGOSO, R. (2020). Benchmarking of sustainability assessment tools: limitations, gaps and potentialities for the agrarian sector. In D. Vrontis, Y. Weber & E. Tsoukatos (Eds.), EuroMed Academy of Business Conference Book of Proceedings - 13th Annual Conference of the EuroMed Academy of Business (EMAB) "Business Theory and Practice Across Industries and Markets", (pp. 1145-1164), 16-18 September 2020, Palermo (Sicily, Italy). ISSN 2547-8516; ISBN 978-9963-711-89-5, EuroMed Press Publishers. [WoS indexation]. URL: <https://emrbi.org/wp-content/uploads/2020/10/EuroMed-13-19-10.20.pdf>

Eventos nacionais

1. GI2. Silva, R. (2020). O uso de jogos no ensino da Contabilidade, Grudisletter, 21, 8-11. URL: <https://www.grudis.pt/wp-content/uploads/2020/05/grudisletter-21-2020-05-1.pdf>
2. GI2. Silva, R., Rodrigues, R., & Leal, C. (2020). Jogos Sérios no Ensino da Contabilidade: A influência na Imersão dos Estudantes do Ensino Superior, XIX Conferência Grudis e Doctoral. Barcelos-Portugal, 24 e 25 de Janeiro de 2020. URL: <https://www.grudis.pt/xix-conferencia/>

Eventos internacionais

1. GI1. Abreu, Mila Simões de. (2020). Lá dentro ou cá fora? Algumas notas sobre os santuários paleolíticos na Europa Santuários Caderno de Artigos V Congresso; 219-231. CIEBA / CETRAD / UFF. Lisboa / Rio de Janeiro. URL: <https://santuarios.net/wp-content/uploads/2020/12/CADERNO-DE-ARTIGOS-DO-V-CONGRESSO-SANTUARIOS-2020.pdf>
2. GI1. Azevedo, P. (2020). “The valorization of the Portuguese Inner Way to Santiago de Compostela (CPIS) as a mechanism for territorial development. EASA - New anthropological horizons in and beyond Europe”. ISCTE, 20 a 24 de julho de 2020. URL: <https://easaonline.org/conferences/easa2020/>
3. GI1. Azevedo, P. (2020). “The Ways of Saint James in Northern Interior of Portugal: Ways and Touristic Mobilities”. REGIONAL HELIX 2020 International Conference on Regional Competitiveness, Tourism Innovation and Knowledge Transfer (p.28), 30 de junho de 2020. URL: <https://helix2020.ipcb.pt/wp-content/uploads/2020/07/BOOK-PROCEEDING-HELIX-2020-ISBN-4.pdf>
4. GI1. Fernandes, C. & Richards, G. (2020), Sustaining gastronomic practices in the Minho region of Portugal, ATLAS Gastronomy and Tourism Research Group Meeting “Gastronomy and tourism: the dynamics of construction of gourmand tourist destinations in the world”. University of Angers, France. URL: <https://pure.buas.nl/en/publications/sustaining-gastronomic-practices-in-the-minho-region-of-portugal> & http://www.atlas-euro.org/event_2020_angers/tabid/330/language/en-US/Default.aspx
5. GI1. Joukes, V. & Pirra, A. (2020). Some tips on how the SDG can be applied by local micro-entrepreneurs who want to stimulate rural development in “Congreso Internacional El futuro de la Europa Rural Emprendimiento, resiliencia y gobernanza en zonas rurales”. Universidad de Extremadura, Espanha. URL: <http://dehesa.unex.es/bitstream/10662/11734/6/978-84-09-25219-0.pdf>
6. GI1. MADURO, A.; GUERREIRO, A., (2020) “Alcobaça’s agro-landscape hinterland: new rurality and a sustainable approach to tourism”, in (CST) 2nd Edition 2020, Ierek-Press, pp.60-62.
7. GI1. Sala, Dalton; Abreu, Mila Simões de (2020). Casa Bandeirista como Santuário. Santuários Caderno de Artigos V Congresso; 30-37. CIEBA / CETRAD / UFF. Lisboa / Rio de Janeiro. URL: <https://santuarios.net/wp-content/uploads/2020/12/CADERNO-DE-ARTIGOS-DO-V-CONGRESSO-SANTUARIOS-2020.pdf>
8. GI1. Sousa, N.; Alén, Elisa; Losada, Nieves. A Realidade Virtual na promoção turística: Uma perspetiva bibliométrica sobre a literatura científica contemporânea. XXII Seminario Hispano-Luso de Economía Empresarial/Workshop Agronegócios e Sustentabilidade, Libro de Resúmenes (p. 60), 5-6 Noviembre 2020, Universidad de Vigo (Spain). ISBN: 978-84-09-25122-3 URL: https://xxiishlee.webs.uvigo.es/docs/LIBRO_RESUMENES_XXIISHLEE.pdf
9. GI2. Carmem Leal, Rogério Gouveia Bessa, Carlos Peixeira Marques, Bernardo Cardoso. Para além dos Números: os Determinantes da Performance Financeira das Empresas Vitivinícolas. XXII Seminario Hispano-Luso de Economía Empresarial/Workshop Agronegócios e Sustentabilidade, Libro de Resúmenes (p. 27), 5-6 Noviembre 2020, Universidad de Vigo (Spain). ISBN: 978-84-09-25122-3 URL: https://xxiishlee.webs.uvigo.es/docs/LIBRO_RESUMENES_XXIISHLEE.pdf

VI. Produtividade científica – Abstracts (Resumos e Resumos alargados)

10. GI2. Carneiro, D. R., & Silva, R. J. (2020). Game Elements, Motivation and Programming Learning: A Case Study. In First International Computer Programming Education Conference (ICPEC 2020). Schloss Dagstuhl-Leibniz-Zentrum für Informatik. URL: <https://drops.dagstuhl.de/opus/volltexte/2020/12292/pdf/OASlcs-ICPEC-2020-5.pdf>
11. GI2. Carvalho, A., Silva, E. C. e, & Silva, R. (2020). A Mixed Integer Programming Model for Product Mix Optimization Based on Time-driven Activity-based Costing. In Contemporary Issues in Economy & Technology. Split, Croatia. P. 748. URL: https://ciet.oss.unist.hr/sites/default/files/CIET_Conference_Proceedings_2020.pdf
12. GI2. Carvalho, A.B.S., Rainho, M.J. e Santos, M. (2020). A otimização de processos administrativos – o mapeamento do fluxo de valor Livro de resumos das XXX Jornadas Luso-Espanholas de Gestão Científica – Cooperação Transfronteiriça: Desenvolvimento e Coesão Territorial. Escola Superior de Tecnologia e Gestão de Bragança – Instituto Politécnico de Bragança, 5 a 8 de fevereiro de 2020 (Livro de Resumos, ISBN: 978-972-745-273-6, p.26). URL: https://bibliotecadigital.ipb.pt/bitstream/10198/20440/3/JLE_2020_resume_abstract_final.pdf
13. GI2. Diana Pinto, Carla Marques, Anderson Galvão, Carla Mascarenhas. A Importância do Empreendedorismo Imigrante e Ex-Emigrantes no Desenvolvimento Regional do Alto Douro Vinhateiro. XXII Seminário Hispano-Luso de Economía Empresarial/Workshop Agronegócios e Sustentabilidade, Libro de Resúmenes (p. 84), 5-6 Noviembre 2020, Universidad de Vigo (Spain). ISBN: 978-84-09-25122-3. URL: https://xxiishlee.webs.uvigo.es/docs/LIBRO_RESUMENES_XXIISHLEE.pdf
14. GI2. Henriques, C.; Neves, M.E.D; Castelão, L. (2020). Uma avaliação não paramétrica da performance dos ETFs associados ao setor energético. Livro de resumos das XXX Jornadas Luso-Espanholas de Gestão Científica – Cooperação Transfronteiriça: Desenvolvimento e Coesão Territorial. Escola Superior de Tecnologia e Gestão de Bragança – Instituto Politécnico de Bragança, 5 a 8 de fevereiro de 2020 (ISBN: 978-972-745-273-6, p.86). URL: https://bibliotecadigital.ipb.pt/bitstream/10198/20440/3/JLE_2020_resume_abstract_final.pdf
15. GI2. Lages, M.; Marques, C.S. & Neves, S. (2020). A influência do comportamento inovador e dos suportes de gestão e organizacional na inovação numa unidade local de saúde. In XXX Jornadas Luso-Espanholas de Gestão Científica, fevereiro, Bragança, Portugal. (pp. 108) URL: https://bibliotecadigital.ipb.pt/bitstream/10198/20440/3/JLE_2020_resume_abstract_final.pdf
16. GI2. Loureiro, M., Silva, R., & Loureiro, N. (2020, April). Differences of Gender in Communication Apprehension of University Students. In ICGR 2020 3rd International Conference on Gender Research (p. 146). Academic Conferences and publishing limited. URL: [https://books.google.pt/books?hl=pt-PT&lr=&id=xx_dDwAAQBAJ&oi=fnd&pg=PA146&dq=Loureiro,+M.,+Silva,+R.,+%26+Loureiro,+N.++\(2020,+April\).+Differences+of+Gender+in+Communication+Apprehension+of+University+Students.+In+ICGR+2020+3rd+International+Conference+on+Gender+Research+&ots=k4gHFtgdKl&sig=X_tzQCdJpGqL_bU4MeLHe1k_yQ&redir_esc=y#v=onepage&q&f=false](https://books.google.pt/books?hl=pt-PT&lr=&id=xx_dDwAAQBAJ&oi=fnd&pg=PA146&dq=Loureiro,+M.,+Silva,+R.,+%26+Loureiro,+N.++(2020,+April).+Differences+of+Gender+in+Communication+Apprehension+of+University+Students.+In+ICGR+2020+3rd+International+Conference+on+Gender+Research+&ots=k4gHFtgdKl&sig=X_tzQCdJpGqL_bU4MeLHe1k_yQ&redir_esc=y#v=onepage&q&f=false)
17. GI2. Marques, C. S.; Ramos, E. & Santos, G. (2020). Comportamento inovador dos enfermeiros: a influência do suporte e da cultura organizacional. In XXX Jornadas Luso-Espanholas de Gestão Científica, fevereiro, Bragança, Portugal. (pp. 103). URL: https://bibliotecadigital.ipb.pt/bitstream/10198/20440/3/JLE_2020_resume_abstract_final.pdf

VI. Produtividade científica – Abstracts (Resumos e Resumos alargados)

18. GI2. Marques, C. S.; Santos, G. & Marques, V. (2020). Entrepreneur's innovative behaviour of rural tourism firm's booster by entrepreneurial skills and impacted in performance and outputs of innovation. In Teixeira, S.J. & Campanella, S. (eds), Book of proceedings International Conference on Regional Competitiveness, Tourism Innovation and Knowledge Transfer (pp. 33). Junho-julho, ISLA, Madeira, Portugal. ISBN: 978-989-54814-2-2. URL: https://www.researchgate.net/publication/342736881_Book_of_proceedings_International_Conference_on_Regional_Competitiveness_Tourism_Innovation_and_Knowledge_Transfer
19. GI2. Marta Monteiro, Maria José Rainho, Ana Branca Carvalho. A Relação do Healthscape com a Satisfação e Intenção Comportamental de Doentes Oncológicos. XXII Seminário Hispano-Luso de Economía Empresarial/Workshop Agronegócios e Sustentabilidade, Libro de Resúmenes (p. 61), 5-6 Noviembre 2020, Universidad de Vigo (Spain). ISBN: 978-84-09-25122-3. URL: https://xxiishlee.webs.uvigo.es/docs/LIBRO_RESUMENES_XXIISHLEE.pdf
20. GI2. Michel Assis, Maria Raquel Lucas, Maria José Rainho. Assessment of Trust in Agri-Food Supply Chains with a Focus on Sustainability. XXII Seminário Hispano-Luso de Economía Empresarial/Workshop Agronegócios e Sustentabilidade, Libro de Resúmenes (p. 116), 5-6 Noviembre 2020, Universidad de Vigo (Spain). ISBN: 978-84-09-25122-3. URL: https://xxiishlee.webs.uvigo.es/docs/LIBRO_RESUMENES_XXIISHLEE.pdf
21. GI2. Miranda, P., Silva, R., da Silva, A. F., & Ferreira, C. (2020). KAIZEN COSTING: SYSTEMATIC LITERATURE REVIEW (2015-2020). Economic and Social Development: Book of Proceedings, 71-85. URL: https://www.researchgate.net/profile/Venelin-Terziev/publication/342751729_Family%27s_role_in_the_adaptation_of_children_in_school/links/5f04cf3192851c52d61e3a94/Familys-role-in-the-adaptation-of-children-in-school.pdf#page=78
22. GI2. Neves, M.E.D (2020). Análise Técnica ou buy and hold: evidência do período entre a campanha de Trump e a primeira data para o Brexit (com Renato Neves e Joana Leite), Março 2020, international forum on management, Setúbal. URL: sem link; afiliação consta dos PPT
23. GI2. Neves, M.E.D (2020). Determinants of R&D on European High Technology Industry: Panel Data Evidence (with João Ricardo Branco). Livro de resumos das XXX Jornadas Luso-Espanholas de Gestão Científica – Cooperação Transfronteiriça: Desenvolvimento e Coesão Territorial. Escola Superior de Tecnologia e Gestão de Bragança – Instituto Politécnico de Bragança, 5 a 8 de fevereiro de 2020 (ISBN: 978-972-745-273-6, p.87). URL: https://bibliotecadigital.ipb.pt/bitstream/10198/20440/3/JLE_2020_resume_abstract_final.pdf
24. GI2. Neves, M.E.D (2020). What efficiency for mutual funds with at least 10 years? – International Evidence using DEA (with Carlos Glória and Tiago Santos). International Conference in Accounting and Finance Innovation, Aveiro, November 2020. URL: <https://cicf.ipca.pt/event/international-conference-in-accounting-and-finance-innovation/>
25. GI2. Neves, M.E.D, Leite, J., & Neves, R. (2020). Technical Analysis or Buy and Hold: Evidence from the period between Donald Trump's campaign and the first date for Brexit. International Conference in Accounting and Finance Innovation, Aveiro, November 2020. URL: <https://cicf.ipca.pt/event/international-conference-in-accounting-and-finance-innovation/>
26. GI2. Neves, M.E.D, Pinto, M.J.A., Fernandes, C.A. & Vieira, E.F.S. (2020). Value and Growth stock return: international evidence. World Finance Conference, Malta-online, September 2020. URL: <https://www.world-finance-conference.com/conference.php?id=19> & <https://www.world-finance-conference.com/site/files/b57fdcd7b86496845eb0ce5b82126911.pdf>

VI. Produtividade científica – Abstracts (Resumos e Resumos alargados)

27. G12. Neves, M.E.D.; Catarina Proença; António Dias (2020). Determinantes da performance no sector bancário considerando a não linearidade da dimensão: nova evidência usando dados em painel para a Península Ibérica. Livro de resumos das XXX Jornadas Luso-Espanholas de Gestão Científica – Cooperação Transfronteiriça: Desenvolvimento e Coesão Territorial. Escola Superior de Tecnologia e Gestão de Bragança – Instituto Politécnico de Bragança, 5 a 8 de fevereiro de 2020 (Livro de Resumos, ISBN: 978-972-745-273-6, p.80). URL: https://bibliotecadigital.ipb.pt/bitstream/10198/20440/3/JLE_2020_resume_abstract_final.pdf
28. G12. Oloiva Sousa, Maria Raquel Lucas, José Aranha. Economia Circular para a Produção Primária e Valorização de Coprodutos. XXII Seminario Hispano-Luso de Economía Empresarial/Workshop Agronegócios e Sustentabilidade, Libro de Resúmenes (p. 124), 5-6 Noviembre 2020, Universidad de Vigo (Spain). ISBN: 978-84-09-25122-3. URL: https://xxiishlee.webs.uvigo.es/docs/LIBRO_RESUMENES_XXIISHLEE.pdf
29. G12. Patrícia Rodrigues, Rui Jorge Rodrigues da Silva. A Produção Científica sobre o Activity Based Costing: Uma Análise Bibliométrica. XXII Seminario Hispano-Luso de Economía Empresarial/Workshop Agronegócios e Sustentabilidade, Libro de Resúmenes (p. 17), 5-6 Noviembre 2020, Universidad de Vigo (Spain). ISBN: 978-84-09-25122-3. URL: https://xxiishlee.webs.uvigo.es/docs/LIBRO_RESUMENES_XXIISHLEE.pdf
30. G12. Pinto, M.J.A., Neves, M.E.D, Fernandes, C. & Vieira, E. (2020). Value and Growth stock return: international evidence. International Conference in Accounting and Finance Innovation, Aveiro, November 2020. URL: <https://cicf.ipca.pt/event/international-conference-in-accounting-and-finance-innovation/>
31. G12. Rainho, M. J. e Carvalho, A.B.S. (2020). O papel emergente do healthscape na determinação da satisfação e lealdade do cliente – um estudo empírico num hospital privado. Livro de resumos das XXX Jornadas Luso-Espanholas de Gestão Científica – Cooperação Transfronteiriça: Desenvolvimento e Coesão Territorial. Escola Superior de Tecnologia e Gestão de Bragança – Instituto Politécnico de Bragança, 5 a 8 de fevereiro de 2020 (ISBN: 978-972-745-273-6, p.143). URL: https://bibliotecadigital.ipb.pt/bitstream/10198/20440/3/JLE_2020_resume_abstract_final.pdf
32. G12. Rogério Bessa, Carmem Leal (2020). Investimentos na Era na Digitalização, O Caso dos Robot-Advisor's. Análise por Bibliometria. XXII Seminario Hispano-Luso de Economía Empresarial/Workshop Agronegócios e Sustentabilidade, Libro de Resúmenes (p. 28), 5-6 Noviembre 2020, Universidad de Vigo (Spain). ISBN: 978-84-09-25122-3. URL: https://xxiishlee.webs.uvigo.es/docs/LIBRO_RESUMENES_XXIISHLEE.pdf
33. G12. Rui Silva, André Coelho (2020). Family Firms Management and Performance: A Literature Review Using R Bibliometrix. XXII Seminario Hispano-Luso de Economía Empresarial/Workshop Agronegócios e Sustentabilidade, Libro de Resúmenes (p. 26), 5-6 Noviembre 2020, Universidad de Vigo (Spain). ISBN: 978-84-09-25122-3. URL: https://xxiishlee.webs.uvigo.es/docs/LIBRO_RESUMENES_XXIISHLEE.pdf
34. G12. Tapada, A.; Marques, C.S.; Marques, C.P. & Costa, C. (2020). Astrotourism: The role of regional development networks and their contribution to the creation of a Starlight Tourism Destination in the Tua valley Natural Park. In Teixeira, S.J. & Campanella, S. (eds), Book of proceedings International Conference on Regional Competitiveness, Tourism Innovation and Knowledge Transfer (pp. 33). Junho-julho, ISLA, Madeira, Portugal. ISBN: 978-989-54814-2-2. URL: https://www.researchgate.net/publication/342736881_Book_of_proceedings_International_Conference_on_Regional_Competitiveness_Tourism_Innovation_and_Knowledge_Transfer
35. G13. Adonir Rocha Both, Maria Margarida Saraiva, Manuel Luis Tibério. Melhoria Contínua para a Sustentabilidade da Cadeia de Valor do Arroz da Albufera Valenciana (Espanha). XXII Seminario Hispano-Luso de Economía Empresarial/Workshop Agronegócios e Sustentabilidade, Libro de Resúmenes (p. 119), 5-6 Noviembre 2020, Universidad de Vigo (Spain). ISBN: 978-84-09-25122-3. URL: https://xxiishlee.webs.uvigo.es/docs/LIBRO_RESUMENES_XXIISHLEE.pdf

VI. Produtividade científica – Abstracts (Resumos e Resumos alargados)

36. G13. Brito, T., Aranha, J., Silva, A., Fragoso, R. (2020): A Review and Analysis of Life Cycle Assessment Tendencies in the Brazilian Soybean Supply Chain. XXII Seminario Hispano-Luso de Economía Empresarial/Workshop Agronegócios e Sustentabilidade, Libro de Resúmenes (p. 121), 5-6 Noviembre 2020, Universidad de Vigo (Spain). ISBN: 978-84-09-25122-3. URL: https://xxiishlee.webs.uvigo.es/docs/LIBRO_RESUMENES_XXIISHLEE.pdf
37. G13. Carolina Leite, Cristina Marreiros, Lina Lourenço-Gomes. Promotion of Regional Apples: The Importance of Biodiversity. XXII Seminario Hispano-Luso de Economía Empresarial/Workshop Agronegócios e Sustentabilidade, Libro de Resúmenes (p. 122), 5-6 Noviembre 2020, Universidad de Vigo (Spain). ISBN: 978-84-09-25122-3. URL: https://xxiishlee.webs.uvigo.es/docs/LIBRO_RESUMENES_XXIISHLEE.pdf
38. G13. I. Prazeres, I., Lucas, R. M., & Marta-Costa, A. (2020). Organic cocoa producers in São Tomé and Príncipe (STP): value chain, governance and sustainability. In N. Araújo Vila & J.A. Fraiz Brea (Eds.), La Economía Empresarial. Aportaciones Científicas para su Desarrollo. Libro de Resúmenes del XXII Seminario Hispano-Luso de Economía Empresarial (pp. 120), 5-6 novembro 2020, Universidade de Vigo, Ourense (Espanha). ISBN: 978-84-09-25122-3. URL: https://xxiishlee.webs.uvigo.es/docs/LIBRO_RESUMENES_XXIISHLEE.pdf
39. G13. José Victorino Rosário, Livia Madureira, Carlos Falcão Marques. Designing Regional Akis to Enhance the Adoption of Agroecological Innovations by Small Farmers of the Sub-Saharan Africa: The Case of Angola and Zambia. XXII Seminario Hispano-Luso de Economía Empresarial/Workshop Agronegócios e Sustentabilidade, Libro de Resúmenes (p. 115), 5-6 Noviembre 2020, Universidad de Vigo (Spain). ISBN: 978-84-09-25122-3. URL: https://xxiishlee.webs.uvigo.es/docs/LIBRO_RESUMENES_XXIISHLEE.pdf
40. G13. Kamutali, A., Henriques, P., Lucas, M.R., & Marta-Costa, A. (2020). Agricultura familiar no huambo: uma abordagem da sustentabilidade económica e social para superar a pobreza. In N. Araújo Vila & J.A. Fraiz Brea (Eds.), La Economía Empresarial. Aportaciones Científicas para su Desarrollo. Libro de Resúmenes del XXII Seminario Hispano-Luso de Economía Empresarial (pp. 117), 5-6 novembro 2020, Universidade de Vigo, Ourense (Espanha). ISBN: 978-84-09-25122-3. URL: https://xxiishlee.webs.uvigo.es/docs/LIBRO_RESUMENES_XXIISHLEE.pdf
41. G13. Marta-Costa, A. (2020). Farming economy in function of the land area: the case of Douro winegrowing systems. In H. Ribeiro, M. Costa, & I. Cehok (Eds.), 56th International Scientific Conference on Economic and Social Development, Book of Abstracts (pp. 13), 2-3 July 2020, Aveiro (Portugal). ISBN: 9 771 849 753 006. ISSN: 1849-7535. URL: https://www.esd-conference.com/upload/book_of_abstracts/Book_of_Abstracts_esdAveiro2020_Online.pdf
42. G13. Marta-Costa, A.; & Lucas, M.R. (2020). Agronegócios e sustentabilidade: primeiro balanço crítico. In N. Araújo Vila & J.A. Fraiz Brea (Eds.), La Economía Empresarial. Aportaciones Científicas para su Desarrollo. Libro de Resúmenes del XXII Seminario Hispano-Luso de Economía Empresarial (pp. 112), 5-6 novembro 2020, Universidade de Vigo, Ourense (Espanha). ISBN: 978-84-09-25122-3. URL: https://xxiishlee.webs.uvigo.es/docs/LIBRO_RESUMENES_XXIISHLEE.pdf
43. G13. Martins, J., Marta-Costa, A., Lucas, M.R., & Santos, M. (2020). Impacto económico e de carbono numa vinha, da "poda à vindima" modelação baseada em ferramentas de dinâmica de sistemas para apoio à decisão. In N. Araújo Vila & J.A. Fraiz Brea (Eds.), La Economía Empresarial. Aportaciones Científicas para su Desarrollo. Libro de Resúmenes del XXII Seminario Hispano-Luso de Economía Empresarial (pp. 118), 5-6 novembro 2020, Universidade de Vigo, Ourense (Espanha). ISBN: 978-84-09-25122-3. URL: https://xxiishlee.webs.uvigo.es/docs/LIBRO_RESUMENES_XXIISHLEE.pdf
44. G13. Olo, D., Correia, L., & da Conceição Rego, M. (2020). Ensino superior e mercado de trabalho em Portugal: direções comuns ou opostas?. PROGRAM and ABSTRACTS from the 27th APDR Congress, P. 25, Angra do Heroísmo, Terceira, Azores, Portugal, September 10-11, 2020 (online edition; ISBN: 978-989-8780-08-9). Editor: APDR. URL: http://www.apdr.pt/congresso/2020/uploads/1/7/2/5/17254170/program_apdr2020_vfinal.pdf
45. G13. SEQUEIRA, Teresa (2020). "Dinâmicas de desenvolvimento sustentável na Serra de Montemuro". PROGRAM and ABSTRACTS. 27th APDR CONGRESS ". Associação Portuguesa de Desenvolvimento Regional. Pp – 27. URL: http://www.apdr.pt/congresso/2020/uploads/1/7/2/5/17254170/program_apdr2020_vfinal.pdf

46. GI3. Trigo, A., Marta-Costa, A., & Fragoso, R. (2020). Sustainability assessment in agriculture: from a literature review to a benchmarking analysis. In N. Araújo Vila & J.A. Fraiz Brea (Eds.), *La Economía Empresarial. Aportaciones Científicas para su Desarrollo*. Libro de Resúmenes del XXII Seminario Hispano-Luso de Economía Empresarial (pp. 123), 5-6 novembro 2020, Universidade de Vigo, Ourense (Espanha). ISBN: 978-84-09-25122-3. URL: https://xxiishlee.webs.uvigo.es/docs/LIBRO_RESUMENES_XXIISHLEE.pdf

Eventos nacionais

1. GI3. Brito, T., Marques, P., Canas, L., Fernandes-Silva, A. “Adoção de Estratégias de Rega Deficitária Para Redução de Custos e Economia de Água em um Olival Tradicional”. Trabalho apresentado em VIII Congresso Nacional de Rega e Drenagem, Beja.

Eventos internacionais

1. GI1. Abreu, M. S. de (2020). Bloco 4 - “Os inventários de arte rupestre em Portugal. Arte Rupestre do III Congresso da Associação dos Arqueólogos Portugueses. Emitido a 20 de novembro de 2020 entre as 09h15 e as 11h30. URL: <https://www.youtube.com/watch?v=WvMX7HbR9hQ>
2. GI1. Abreu, M. S. de (2020). Orador Convidado encontro online “On the occasion of Prof.'s th birthday Emmanuel Anati “The prerogatives of the kind homo: COMMUNICATE, THINK, MAKE ART “. 16 novembro de 2020. Organização: Centro Camuno di Studi Preistorici, Itália. URL: <https://www.facebook.com/centrocamuno/videos/372430164202481>
3. GI1. Abreu, M. S. de (2020). Orador convidado no encontro, “Vale do Côa, singularidade de um território”. Palestra “O(s) movimentos internacionais que ajudaram a salvar as gravuras do Vale do Côa” na Biblioteca da Universidade de Trás-os-Montes e Alto Douro. URL: <https://www.facebook.com/UTAD.oficial/posts/3533207476718865/>
4. GI1. Abreu, M. S. de (2020). Orador palestra “Um tributo Português a Emmanuel Anati” conferencia online 14 de Maio 2020. Organização: Unidade de Arqueologia da UTAD / CETRAD. URL: <https://www.facebook.com/centrocamuno/posts/1581725485334755>
5. GI1. Abreu, M. S. de (2020). Orador. “L’arte rupestre Paleolitico all’apero in Europa”. Serie de conferencias online, facebook. 12 de Agosto 2020. Organização: Centro Camuno di Studi Preistorici, Itália. URL: https://www.facebook.com/events/4230222070385104/?acontext=%7B%22event_action_history%22%3A%7B%22mechanism%22%3A%22search_results%22%2C%22surface%22%3A%22search%22%7D%7D & <https://www.facebook.com/centrocamuno/videos/2721271904819021>
6. GI1. Abreu, M. S. de. (2020). Lá dentro ou cá fora? Algumas notas sobre os santuários paleolíticos na Europa. V Congresso Internacional Santuários, Cultura, Arte, Romarias, Peregrinações, Paisagens e Pessoas, 8-13 de Dezembro de 2020 (transmitido online do Rio de Janeiro). Organização: Universidade de Lisboa, Universidade Federal Fluminense, Centro de Artes UFF, Universidade de Trás-os-Montes e Alto Douro. URL: <https://santuarios.net/programacao/> & https://www.youtube.com/playlist?list=PLOrty-rg8RSIFU4NF8_l1Ht0dgM5uF
7. GI1. Azevedo, P. (2020). Práticas culturais de valorização do Caminho Português Interior de Santiago (CPIS), 6º Congresso Internacional de Antropologia da AIBR – Humanidades em Emergência: Salud y Reconstrucción Social, de 28 a 31 de julho de 2020, Vila Real. URL: <http://2020.aibr.org/pt/>

8. GI1. Azevedo, P. (2020). The valorization of the Portuguese Inner Way to Santiago de Compostela (CPIS) as a mechanism for territorial development. EASA - New anthropological horizons in and beyond Europe. ISCTE, 20 a 24 de julho de 2020. URL: <https://easaonline.org/conferencias/easa2020/>
9. GI1. Azevedo, P. (2020). The Ways of Saint James in Northern Interior of Portugal: Ways and Touristic Mobilities. REGIONAL HELIX 2020 International Conference on Regional Competitiveness, Tourism Innovation and Knowledge Transfer, 30 de junho de 2020. URL: https://helix2020.ipcb.pt/?page_id=34
10. GI1. Costa, A., Fernandes, C., Castro, C., Liberato, D., Antunes, J. e Liberato, P. (2020). Wine Tourism – An open door to the inland tourism success. The Case of the Beira Interior Wine Route. XII Congresso Internacional de Turismo – The Image and Sustainability of Tourism Destinations, 27 e 28 de outubro de 2020, Universidade Feevale, Brasil. URL: <https://itc.citur-tourismresearch.com/>
11. GI1. Cruz-Sánchez, Pedro Javier (2020): Los folletos portugueses y brasileños en relación con los pliegos españoles: entre la tradición y la modernidad. Congreso Interacional: Patrimonio inmaterial y literatura popular entre Europa y América. El legado oral e impreso de los ciegos cantores y últimos juglares. Instituto de Estudios Europeos. Universidad de Valladolid, 10 y 11 de septiembre de 2020. Valladolid.
12. GI1. Cruz-Sánchez, Pedro Javier (2020): Paisajes sagrados en la configuración del territorio: visiones castellano y leonesas. Ciclo: Charlas Desescaladas. Arqueología, Paisaje y Paisanaje de sofá. 4 de junio de 2020. Ávila.
13. GI1. Cruz-Sánchez, Pedro Javier (2020): Una frontera permeable. Análisis de la configuración del territorio Duero-Douro a partir de sus paisajes culturales. CITER 2020. Congreso Internacional Transversal de Estudios sobre la Raya. Universidad de Salamanca. 1-3 de octubre de 2020. Salamanca.
14. GI1. Cruz-Sánchez, Pedro Javier e Sánchez Valdelvira, Beatriz (2020): Santuarios, ermitas y humilladeros como ejes vertebradores de los paisajes sagrados abulenses. Museo de Ávila. 20 de noviembre de 2020. Ávila
15. GI1. Cruz-Sánchez, Pedro Javier e Sánchez Valdelvira, Beatriz (2020): Itinerario por las arquitecturas populares del occidente salmantino. Museo de Salamanca. 11 de diciembre de 2020. Salamanca.
16. GI1. Cruz-Sánchez, Pedro Javier y Sánchez Valdelvira, Beatriz (2020): Las piedras hablan. Proyecto de catalogación de las piedras sagradas de Castilla y León. III Jornadas de Creencias Mágicas Populares. Museo Etnográfico de Castilla y León. 22-23 de febrero de 2020. Zamora.
17. GI1. Cruz-Sánchez, Pedro Javier y Sánchez Valdelvira, Beatriz (2020): Las piedras hablan. Proyecto de catalogación de las piedras sagradas de Castilla y León. III Jornadas de Creencias Mágicas Populares. Museo Etnográfico de Castilla y León. 22-23 de febrero de 2020. Zamora.
18. GI1. Fernandes, C. & Richards, G. (2020), Sustaining gastronomic practices in the Minho region of Portugal, ATLAS Gastronomy and Tourism Research Group Meeting Gastronomy and Tourism: The dynamics of construction of gourmand tourist destinations in the world, February 12-15, 2020, Angers, France. URL: http://www.atlas-euro.org/event_2020_angers/tabid/330/language/en-US/Default.aspx
19. GI1. Fernandes, C. (2020), Nostalgia and diaspora as motivations for inspirational pilgrimages, International Research Seminar Pilgrimage: Motivation and Identity of Abraham Faith 22 – 25 January 2020, Swedish Theological Institute, Jerusalem.
20. GI1. Fernandes, C. (2020), Sustaining gastronomic practices through tourism, 1st International Aşçı Dede Ateşbaz-ı Veli Symposium (Gastronomy), Necmettin Erbakan University, Konya, Turkey, 17 - 19 September 2020. URL: <http://sempozyum.konya.edu.tr/UADABV/en/anasayfa>

21. G11. Figueiredo, V.; Guerra, R.; Gonçalves, E. (2020). Cooperation networks in tourism and hospitality: an analysis applied to health and wellness tourism product in Portugal. In International Conference Cultural Sustainable Tourism (2nd Edition). IEREK e CEDTUR, Maia – 14 e 15 outubro 2020.
22. G11. Gonçalves, E.; Guerra, R.; Pinheiro, A. J. (2020). Tourism, territory(s) and local development practices of participation and governance of destination Minho (Portugal). In International Conference Cultural Sustainable Tourism (2nd Edition). IEREK e CEDTUR, Maia – 14 e 15 outubro 2020
23. G11. Guerra, R.; Santos, N.; Gonçalves, E. (2020). Health and Wellness Tourism: contribution for a local sustainable development strategy. In International Conference Cultural Sustainable Tourism (2nd Edition). IEREK e CEDTUR, Maia – 14 e 15 outubro 2020.
24. G11. Joukes, V. (2020). “Scanning rural Portugal for the need of cultural rural micro-entrepreneurs to integrate a learning territory” na conferência internacional “Advances in Entrepreneurship Education in Rural Areas: how do you become a “learning territory”, organizada pelo IADT, 4 de novembro, em Montpellier, França.
25. G11. Martins, M., Lopes, E., Guerra, R. (2020, June 9). Tourism Education: perspectives on innovation, engagement and empowerment. Paper presented at TEFI 11 – What’s Tourism got to do with it? Virtual conference, York: St John University, United Kingdom.
26. G11. Mendonça, J. P.; Martins, H.; Oliveira, A. (2020). “Place attachment as a multidimensional construct and its relationships with tourist satisfaction, pro-environmental behaviours and intentions to revisit and recommend a tourist destination: a structural equation model”. In The 2nd International Conference on Cultural Sustainable Tourism; Organização: IEREK – Research & Knowledge Enrichment, ISMAI and SPRINGER (partner); 13-15 october. (via Microsoft Teams)
27. G11. Mendonça, J.P.; Oliveira, A.; Almeida, C. B. (2020). “Know-how and agriculture and wine-growing traditions of a monastic community”. In The 2nd International Conference on Cultural Sustainable Tourism; Organização: IEREK – Research & Knowledge Enrichment, ISMAI and SPRINGER (partner); 13-15 october. (via Microsoft Teams)
28. G11. Sala, D.; Abreu, M. S. de (2020). Casa Bandeirista como Santuário. V Congresso Internacional Santuários, Cultura, Arte, Romarias, Peregrinações, Paisagens e Pessoas, (transmitido online do Rio de Janeiro). Organização: Universidade de Lisboa, Universidade Federal Fluminense, Centro de Artes UFF, Universidade de Trás-os-Montes e Alto Douro. URL: <https://santuarios.net/programacao/> & https://www.youtube.com/playlist?list=PLoPirty-rq8RSIFU4NF8_In1HtOdgM5uF
29. G11. Salgado, M., Martins, J., Guerra, R., Álvaro, I. (2020). The Impact of Catastrophes in Sustainable Development of Tourism in Rural and Natural Areas: The Great Route of the Alva River. Congresso: XXI CONGRESO "TURISMO: NUEVOS ESCENARIOS POST COVID-19" online. Organização: AECIT – Salamanca, data: 12 de novembro de 2020.
30. G11. Santana, Maria Olinda Rodrigues (2020). “Turistificação do santuário de Fátima pelo olhar da diarista Irma Sousa”. In Mesa “Sagrado narrado”. V Congresso Internacional Santuários, Cultura, Arte, Romarias, Peregrinações, Paisagens e Pessoas. Universidade de Lisboa, Universidade Federal Fluminense, Centro de Artes UFF, Universidade de Trás-os-Montes e Alto Douro. De 9 a 12 de dezembro. URL <https://www.youtube.com/CentrodeArtesUFFOficial/>
31. G11. Soares, R. O., Tavares, P., Cristóvão, A., Zan, F.R., Tibério, M.L. (2020) “Uma abordagem bibliométrica sobre Community-Supported Agriculture (CSA)”. Anais do Simpósio Latino-americano de Estudos de Desenvolvimento Regional (SLAEDR), de 04 a 06 de novembro, na UNIJUI, Ijuí/RS, Brasil. URL: <http://gpedec.unijui.edu.br/slaedr/>
32. G11. Soares, R. O., Tibério, M.L., Cristóvão, A., Tavares, P. (2020) “Relação consumidor-agricultor nas redes alimentares: uma revisão sistemática da literatura”. Anais do 9º fórum Internacional ECOINOVAR, de 17 a 19 de novembro, em Santa Maria/RS, Brasil. URL: <http://ecoinovar.com.br/wp-content/uploads/2020/11/programacao-trabalhos-v5.pdf>

33. G11. Soares, R. O., Tibério, M.L., Cristóvão, A., Tavares, P., Fra, M. P., & Arias, A. I. G. (2020) “Impactos da Política Agroambiental para os Produtores Certificados pelo CRAEGA, em Lugo (Espanha)”. Anais do VIII Congresso Latinoamericano de Agroecología: Identidad Latinoamericana tejiendo el territorio: transformaciones urgentes para la vida, de 25 a 27 de novembro, em Montevideo, Uruguai. URL: <http://www.agroecologia2020.com/cronograma/distribucion-de-trabajos/>
34. G12. António Dias (2020). Orador convidado. Estratégias contra a corrupção. Webinar Dia Internacional contra a Corrupção. Instituto Politécnico de Coimbra. Instituto Superior de Contabilidade e Administração de Coimbra. 09-12-2020.
35. G12. Bessa, R.; Leal, C. (2020). Investimentos na era da digitalização, o caso dos robotadvisor’s. Análise por bibliometria. XXII Seminario Hispano Luso de Economía Empresarial, Ourense (Espanha), 5 e 6 de novembro de 2020. URL: https://xxiishlee.webs.uvigo.es/docs/LIBRO_RESUMENES_XXIISHLEE.pdf
36. G12. Carvalho, A.B.S., Rainho, M.J. e Santos, M. (2020). A otimização de processos administrativos – o mapeamento do fluxo de valor. Livro de resumos das XXX Jornadas Luso-Espanholas de Gestão Científica – Cooperação Transfronteiriça: Desenvolvimento e Coesão Territorial. Escola Superior de Tecnologia e Gestão de Bragança – Instituto Politécnico de Bragança, 5 a 8 de fevereiro de 2020 (Livro de Resumos, ISBN: 978-972-745-273-6, p.26). URL: https://bibliotecadigital.ipb.pt/bitstream/10198/20440/3/JLE_2020_resume_abstract_final.pdf
37. G12. Henriques, C.; Neves, M.E.D; Castelão, L. (2020). Uma avaliação não paramétrica da performance dos ETFs associados ao setor energético. Livro de resumos das XXX Jornadas Luso-Espanholas de Gestão Científica – Cooperação Transfronteiriça: Desenvolvimento e Coesão Territorial. Escola Superior de Tecnologia e Gestão de Bragança – Instituto Politécnico de Bragança, 5 a 8 de fevereiro de 2020 (ISBN: 978-972-745-273-6, p.86). URL: https://bibliotecadigital.ipb.pt/bitstream/10198/20440/3/JLE_2020_resume_abstract_final.pdf
38. G12. Leal, C.; Bessa, R.; Marques, C. P.; Cardoso, B. (2020). Para além dos números: os determinantes da performance financeira das empresas vitivinícolas. XXII Seminario Hispano Luso de Economía Empresarial, Ourense (Espanha), 5 e 6 de novembro de 2020. URL: https://xxiishlee.webs.uvigo.es/docs/LIBRO_RESUMENES_XXIISHLEE.pdf
39. G12. Marques, C. S.; Ramos, E. & Santos, G. (2020). Comportamento inovador dos enfermeiros: a influência do suporte e da cultura organizacional. In XXX Jornadas Luso-Espanholas de Gestão Científica, fevereiro, Bragança, Portugal. URL: https://bibliotecadigital.ipb.pt/bitstream/10198/20440/3/JLE_2020_resume_abstract_final.pdf
40. G12. Marques, C.S.; Santos, G. & Marques, V. (2020). Entrepreneur's innovative behaviour of rural tourism firm's booster by entrepreneurial skills and impacted in performance and outputs of innovation. In Teixeira, S.J. & Campanella, S. (eds), Book of proceedings International Conference on Regional Competitiveness, Tourism Innovation and Knowledge Transfer (pp. 33). Junho-julho, ISLA, Madeira, Portugal. ISBN: 978-989-54814-2-2 URL: https://www.researchgate.net/publication/342736881_Book_of_proceedings_International_Conference_on_Regional_Competitiveness_Tourism_Innovation_and_Knowledge_Transfer
41. G12. Marta Monteiro, Maria José Rainho, Ana Branca Carvalho. A Relação do Healthscape com a Satisfação e Intenção Comportamental de Doentes Oncológicos. XXII Seminario Hispano-Luso de Economía Empresarial/Workshop Agronegócios e Sustentabilidade, Livro de Resúmenes (p. 61), 5-6 Noviembre 2020, Universidad de Vigo (Spain). ISBN: 978-84-09-25122-3 URL: https://xxiishlee.webs.uvigo.es/docs/LIBRO_RESUMENES_XXIISHLEE.pdf
42. G12. Michel Assis, Maria Raquel Lucas, Maria José Rainho. Assessment of Trust in Agri-Food Supply Chains with a Focus on Sustainability. XXII Seminario Hispano-Luso de Economía Empresarial/Workshop Agronegócios e Sustentabilidade, Livro de Resúmenes (p. 116), 5-6 Noviembre 2020, Universidad de Vigo (Spain). ISBN: 978-84-09-25122-3 URL: https://xxiishlee.webs.uvigo.es/docs/LIBRO_RESUMENES_XXIISHLEE.pdf

43. GI2. Michel Assis, Maria Raquel Lucas, Maria José Rainho. Assessment of Trust in Agri-Food Supply Chains with a Focus on Sustainability. XXII Seminário Hispano-Luso de Economia Empresarial/Workshop Agronegócios e Sustentabilidade, Libro de Resúmenes (p. 116), 5-6 Noviembre 2020, Universidad de Vigo (Spain). ISBN: 978-84-09-25122-3 URL: https://xxiishlee.webs.uvigo.es/docs/LIBRO_RESUMENES_XXIISHLEE.pdf
44. GI2. Neves, M.E.D (2020). Análise Técnica ou buy and hold: evidência do período entre a campanha de Trump e a primeira data para o Brexit (com Renato Neves e Joana Leite), Março 2020, international forum on management, Setúbal. URL: sem link; afiliação consta dos PPT
45. GI2. Neves, M.E.D (2020). Determinants of R&D on European High Technology Industry: Panel Data Evidence (with João Ricardo Branco). Livro de resumos das XXX Jornadas Luso-Espanholas de Gestão Científica – Cooperação Transfronteiriça: Desenvolvimento e Coesão Territorial. Escola Superior de Tecnologia e Gestão de Bragança – Instituto Politécnico de Bragança, 5 a 8 de fevereiro de 2020 (ISBN: 978-972-745-273-6, p.87). URL: https://bibliotecadigital.ipb.pt/bitstream/10198/20440/3/JLE_2020_resume_abstract_final.pdf
46. GI2. Neves, M.E.D (2020). Technical Analysis or Buy and Hold: Evidence from the period between Donald Trump's campaign and the first date for Brexit (with Renato Neves and Joana Leite). International Conference in Accounting and Finance Innovation, Aveiro, November 2020. URL: <https://cicf.ipca.pt/event/international-conference-in-accounting-and-finance-innovation/>
47. GI2. Neves, M.E.D (2020). Value and Growth stock return: international evidence (with Mário Pinto, Carla Fernandes and Elisabete Vieira). International Conference in Accounting and Finance Innovation, Aveiro, November 2020. URL: <https://cicf.ipca.pt/event/international-conference-in-accounting-and-finance-innovation/>
48. GI2. Neves, M.E.D (2020). Value and Growth stock return: international evidence (with Mário Pinto, Carla Fernandes and Elisabete Vieira). World Finance Conference, Malta-online, September 2020. URL: <https://www.world-finance-conference.com/conference.php?id=19> & <https://www.world-finance-conference.com/site/files/b57fdcd7b86496845eb0ce5b82126911.pdf>
49. GI2. Neves, M.E.D (2020). What efficiency for mutual funds with at least 10 years? – International Evidence using DEA (with Carlos Glória and Tiago Santos). International Conference in Accounting and Finance Innovation, Aveiro, November 2020. URL: <https://cicf.ipca.pt/event/international-conference-in-accounting-and-finance-innovation/>
50. GI2. Neves, M.E.D; Catarina Proença; António Dias (2020). Determinantes da performance no sector bancário considerando a não linearidade da dimensão: nova evidência usando dados em painel para a Península Ibérica. Livro de resumos das XXX Jornadas Luso-Espanholas de Gestão Científica – Cooperação Transfronteiriça: Desenvolvimento e Coesão Territorial. Escola Superior de Tecnologia e Gestão de Bragança – Instituto Politécnico de Bragança, 5 a 8 de fevereiro de 2020 (Livro de Resumos, ISBN: 978-972-745-273-6, p.80). URL: https://bibliotecadigital.ipb.pt/bitstream/10198/20440/3/JLE_2020_resume_abstract_final.pdf
51. GI2. Rainho, M.J. e Carvalho, A.B.S. (2020). O papel emergente do healthscape na determinação da satisfação e lealdade do cliente – um estudo empírico num hospital privado. Livro de resumos das XXX Jornadas Luso-Espanholas de Gestão Científica – Cooperação Transfronteiriça: Desenvolvimento e Coesão Territorial. Escola Superior de Tecnologia e Gestão de Bragança – Instituto Politécnico de Bragança, 5 a 8 de fevereiro de 2020 (ISBN: 978-972-745-273-6, p.143). URL: https://bibliotecadigital.ipb.pt/bitstream/10198/20440/3/JLE_2020_resume_abstract_final.pdf
52. GI2. Silva, R., Leal, C. & Rodrigues, R. (2020). Jogos sérios no ensino da contabilidade: a influência dos fatores sociais na atitude dos estudantes. In XXX Jornadas Luso-Espanholas de Gestão Científica (XXX JLE2020). Bragança, Portugal, 5-8 fevereiro. P. 37. URL: https://bibliotecadigital.ipb.pt/bitstream/10198/20440/3/JLE_2020_resume_abstract_final.pdf
53. GI2. Tapada, A.; Marques, C.S.; Marques, C.P. & Costa, C. (2020). Astrotourism: The role of regional development networks and their contribution to the creation of a Starlight Tourism Destination in the Tua valley Natural Park. In Teixeira, S.J. & Campanella, S. (eds), Book of proceedings International Conference on Regional Competitiveness, Tourism Innovation and Knowledge Transfer (pp. 33). Junho-julho, ISLA, Madeira, Portugal. ISBN: 978-989-54814-2-2 URL: https://www.researchgate.net/publication/342736881_Book_of_proceedings_International_Conference_on_Regional_Competitiveness_Tourism_Innovation_and_Knowledge_Transfer
54. GI3. Dias, Luzia; Silva, Pedro G.; Sacramento, Octávio (2020). “Reflexividade e investigação-ação participativa: a perspetiva antropológica como catalisadora da intervenção social crítica com mulheres em situação de dependência alcoólica”. 6º Congresso Internacional de Antropologia da AIBR - Humanidades em Emergência: Salud y Reconstrucción Social (videoconferência). Vila Real: AIBR e UTAD. 30 de julho. Online. URL: <http://2020.aibr.org/pt/>
55. GI3. Gouveia, Sofia, Maria Ncogo Bindang and Leonida Correia (2020). “International Trade Structure in the Community of Portuguese Speaking Countries”. [“Estrutura do Comércio Internacional na Comunidade dos Países de Língua Portuguesa”]. 27th APDR Congress, “Sustainable Management of the Sea for Sustainable Regional Development”, Angra do Heroísmo, Ilha Terceira; Azores, Portugal, 10-11 September 2020. URL: http://www.apdr.pt/congresso/2020/uploads/1/7/2/5/17254170/program_apdr2020_vfinal.pdf
56. GI3. José Victorino Rosário, Livia Madureira, Carlos Falcão Marques. Designing Regional Akis to Enhance the Adoption of Agroecological Innovations by Small Farmers of the Sub-Saharan Africa: The Case of Angola and Zambia. XXII Seminário Hispano-Luso de Economia Empresarial/Workshop Agronegócios e Sustentabilidade, 5-6 Novembro 2020, Universidad de Vigo, Ourense, Espanha. URL: https://xxiishlee.webs.uvigo.es/docs/LIBRO_RESUMENES_XXIISHLEE.pdf
57. GI3. KAMUTALI, A.; HENRIQUES, P.D.; LUCAS, M.R.; & MARTA-COSTA, A. (2020). Agricultura familiar no Huambo: uma abordagem da sustentabilidade económica e social para superar a pobreza. XXII Seminário Hispano-Luso de Economia Empresarial, 5-6 novembro 2020, Universidade de Vigo, Ourense (Espanha). URL: https://xxiishlee.webs.uvigo.es/docs/LIBRO_RESUMENES_XXIISHLEE.pdf
58. GI3. MARTA-COSTA, A. & M.R. LUCAS, M.R. (2020). Agronegócios e sustentabilidade: primeiro balanço crítico. XXII Seminário Hispano-Luso de Economia Empresarial, 5-6 novembro 2020, Universidade de Vigo, Ourense (Espanha). URL: https://xxiishlee.webs.uvigo.es/docs/LIBRO_RESUMENES_XXIISHLEE.pdf
59. GI3. MARTA-COSTA, A. (2020). Farming economy in function of the land area: the case of Douro winegrowing systems. 56th International Scientific Conference on Economic and Social Development, 2-3 July 2020, Aveiro (Portugal). URL: https://www.esd-conference.com/upload/book_of_proceedings/Book_of_Proceedings_esdAveiro2020_Online.pdf
60. GI3. MARTA-COSTA, A. (2020). O Agronegócio 4.0 como uma resposta para a sustentabilidade: caso de aplicação aos equinos portugueses de raça Garrana”. V Simpósio em Gestão do Agronegócio “Gestão do Conhecimento no Agronegócio 4.0” - SGAgró 2020, 24 setembro 2020, Faculdade de Ciências Agrárias e Veterinárias da Universidade Estadual Paulista “Júlio de Mesquita Filho” (FCAV/UNESP), Jaboticabal (Brasil). (Apresentação por convite)

61. GI3. MARTA-COSTA, A.; PINTO, R.; & TORRES-MANSO, F. (2020). Singular Strategy of Valorisation for the native Luso-Galician breed of Garrano horses: Economic and financial feasibility study. 4th Open2preserve Annual Meeting Spain/France, 28-30 September 2020, Barcelona (Espanha).
62. GI3. MARTA-COSTA, A.; TORRES-MANSO, F.; & PINTO, R. (2020). Companies and Services. Sectoral Study for Proposed Regional Strategies. 4th Open2preserve Annual Meeting Spain/France, 28-30 September 2020, Barcelona (Espanha).
63. GI3. MARTINS, J.A.; MARTA-COSTA, A.; LUCAS, M.R.; & SANTOS, M.G. (2020). Impacto económico e de carbono numa vinha, da 'poda à vindima': modelação baseada em ferramentas de dinâmica de sistemas para apoio à decisão. XXII Seminário Hispano-Luso de Economía Empresarial, 5-6 novembro 2020, Universidade de Vigo, Ourense (Espanha). URL: https://xxiishlee.webs.uvigo.es/docs/LIBRO_RESUMENES_XXIISHLEE.pdf
64. GI3. Olo, D., Correia, L., & da Conceição Rego, M. (2020). Ajustamento de curricula do ensino superior às necessidades do mercado de trabalho. Oral communication at the 10th Conferência FORGES. O Ensino Superior na Era Digital nos Países e Regiões de Língua Portuguesa: Desafios e Propostas (Higher Education in the Digital Age in Portuguese-speaking Countries and Regions: Challenges and Proposals), November 18–20, 2020, University of Évora, Évora, Portugal. URL: <https://www.aforges.org/10-conferencia-forges/>
65. GI3. Olo, D., Correia, L., & da Conceição Rego, M. (2020). Ensino superior e mercado de trabalho em Portugal: direções comuns ou opostas? Oral communication at the 27th APDR Congress. Sustainable Management of the Sea for Sustainable Regional Development, September 10–11, 2020, Angra do Heroísmo, Terceira, Azores, Portugal. URL: http://www.apdr.pt/congresso/2020/uploads/1/7/2/5/17254170/program_apdr2020_vfinal.pdf
66. GI3. PRAZERES, I.; LUCAS, M.R.; & MARTA-COSTA, A. (2020). Organic cocoa producers in São Tomé and Príncipe (STP): value chain, governance and sustainability. XXII Seminário Hispano-Luso de Economía Empresarial, 5-6 novembro 2020, Universidade de Vigo, Ourense (Espanha). URL: https://xxiishlee.webs.uvigo.es/docs/LIBRO_RESUMENES_XXIISHLEE.pdf
67. GI3. Sacramento, Octávio (2020). "Entre cuadros normativos y prácticas discrecionales: perspectivas desde una etnografía de la intervención social". Auto-observar el Trabajo Social: Tres Métodos Pertinentes para la Investigación de la Intervención (videoconferência). Universidad de Chile - Facultad de Ciencias Sociales (Santiago, Chile). 1 de junho.
68. GI3. Sequeira, Teresa (2020). Dinâmicas de desenvolvimento sustentável na Serra de Montemuro, 27th Congress da Associação Portuguesa de Desenvolvimento Regional (APDR) CONGRESS "Sustainable Management of the Sea for Sustainable Regional Development", de 10 a 11 de Setembro, Angra do Heroísmo, Terceira, Azores, Portugal. URL: <http://www.apdr.pt/congresso-workshops/historico-de-encontros/27o-congresso/>
69. GI3. Silva, Pedro G.; Sacramento, Octávio (2020). "Refugiados em meios rurais portugueses: sistema de acolhimento, desafios do território e oportunidades mútuas". 6º Congresso Internacional de Antropologia da AIBR - Humanidades en Emergencia: Salud y Reconstrucción Social (videoconferência). Vila Real: AIBR e UTAD. 30 de julho. Online. URL: <http://2020.aibr.org/pt/>
70. GI3. TORRES-MANSO, F.; PINTO, R.; & MARTA-COSTA, A. (2020). Singular Strategy of Valorisation for the native Luso-Galician breed of Garrano horses. 4th Open2preserve Annual Meeting Spain/France, 28-30 September 2020, Barcelona (Espanha).

71. GI3. TORRES-MANSO, F.; PINTO, R.; MARTA-COSTA, A.; FERNANDES, P.; & RURALIDADE VERDE (2020). O2P UTAD Pilot Experience. 4th Open2preserve Annual Meeting Spain/France, 28-30 September 2020, Barcelona (Espanha).
72. GI3. TRIGO, A.; MARTA-COSTA, A.; & FRAGOSO, R. (2020). Sustainability assessment in agriculture: from a literature review to a benchmarking analysis. XXII Seminário Hispano-Luso de Economía Empresarial, 5-6 novembro 2020, Universidade de Vigo, Ourense (Espanha). URL: https://xxiishlee.webs.uvigo.es/docs/LIBRO_RESUMENES_XXIISHLEE.pdf

Eventos nacionais

- GI1. Azevedo, P. (2020). 3rd Conference of the PhD Programme in Development, Societies & Territories. Os caminhos de Santiago como mecanismo de desenvolvimento de territórios rurais: casos de estudo no distrito de Vila Real. 17 de julho de 2020.
- GI1. Guedes, A. (2020). Fontes de dados de apoio à definição de uma estratégia de marketing - reflexão a partir de uma Entidade Regional de Turismo, Workshop "Marketing do turismo: uma ferramenta de competitividade para as empresas", AETUR, 6 de fevereiro de 2020, UTAD, Vila Real.
- GI3. Correia, Leonida (2020). Participação na aula aberta/workshop/SPID sobre o tema "Crises económicas: dos desequilíbrios às implicações de política", no âmbito das aulas do 3º Ciclo de Estudos (Doutoramento) em "Desenvolvimento, Sociedades e Territórios", 24 de janeiro de 2020, UTAD (outros convidados: Melchor Fernandez da Universidade de Santiago de Compostela e Patrícia Martins da UTAD). URL: <https://cetrad.utad.pt/listevento/172>
- GI3. Dal Bello, Ubyrajara; Sacramento, Octávio; Marques, Carla S. (2020). "(I)migração e empreendedorismo no meio rural: uma revisão sistemática da literatura". DeST2020 E-Conference - Learning from local responses on how to tackle global challenges: The contribution of inter and transdisciplinary approaches (videoconferência). 17 de julho.
- GI3. Mota, Irisalva; Marques, Carla S.; Sacramento, Octávio (2020). "O perfil e as motivações dos empreendedores com deficiência". DeST2020 E-Conference - Learning from local responses on how to tackle global challenges: The contribution of inter and transdisciplinary approaches (videoconferência). 17 de julho.

1. GI1. Azevedo, P. (2020). O património jacobeu em Torre de Moncorvo: usos e interpretações. Revista Memória Rural, 3. URL: <https://museudamemoriarural.pt/produto/revista-memoria-rural-no-3/>
2. GI1. Cruz-Sánchez, Pedro Javier (2020): “De puertas afuera, simbolismo y devoción en la arquitectura segoviana”, El Adelantado. Instituto de la Cultura Tradicional Segoviana. Manuel González Herrero. Segovia. 22 de noviembre de 2020.
3. GI1. Cruz-Sánchez, Pedro Javier (2020): “La apropiación simbólica de los espacios agrarios a partir de tres tipos de cruceros rayanos”, Revista Memória Rural, nº 3: 111-121. Câmara Municipal de Carraceda de Ansiães.
4. GI1. Cruz-Sánchez, Pedro Javier (2020): “La sal en los rituales mortuorios de Castilla y León”, El Adelantado. Instituto de la Cultura Tradicional Segoviana. Manuel González Herrero. Segovia. 16 de febrero de 2020.
5. GI1. Cruz-Sánchez, Pedro Javier (2020): “Los caminos sagrados como ejes vertebradores del paisaje segoviano”, El Adelantado. Instituto de la Cultura Tradicional Segoviana. Manuel González Herrero. Segovia. 10 de mayo de 2020.
6. GI1. Griffin, Kevin A.; Raj, Razaq; and Fernandes, Carlos (2020) "Volume 8(vii) Table of Contents & Editorial," International Journal of Religious Tourism and Pilgrimage: Vol. 8: Iss. 7, Article 1. Carlos Fernandes - Co-Editor de Special Issue de Revista | Table of Contents & Editorial | SCOPUS | URL: <https://arrow.tudublin.ie/ijrtp/vol8/iss7/1>
7. GI1. Guedes, A. (2020). Reflexão sobre o papel do grupo de investigação “Turismo, Identidades e Património Cultural” na atividade de investigação do CETRAD.
8. GI1. McIntosh, Ian S.; Schlee, Claudia; Munro, Dane; Griffin, Kevin A.; Raj, Razaq; and Fernandes, Carlos (2020). Special Issue: Papers from the 6th Global Sacred Journeys Conference, Maynooth University, Ireland, 2019 "Volume 8(i) Table of Contents," International Journal of Religious Tourism and Pilgrimage: Vol. 8: Iss. 1, Article 1. Carlos Fernandes - Co-Editor de Special Issue de Revista | Table of Contents | SCOPUS | URL: <https://arrow.tudublin.ie/ijrtp/vol8/iss1/1>
9. GI1. Munro, Dane; Griffin, Kevin A.; Raj, Razaq; and Fernandes, Carlos (2020) "Volume 8(ii) Table of Contents," International Journal of Religious Tourism and Pilgrimage: Vol. 8: Iss. 2, Article 1. Carlos Fernandes - Co-Editor de Special Issue de Revista | Table of Contents | SCOPUS | URL: <https://arrow.tudublin.ie/ijrtp/vol8/iss2/1>
10. GI2. Anderson Rei Galvão. Topic Editor do Sustainability (Open access Journal by MDPI). URL: https://www.mdpi.com/journal/sustainability/topic_editors
11. GI2. Castro, P.A.; Temer, A. C.; Silva, M. H. C & Remondes, J. (2020) Pesquisa Qualitativa, Comunicação e Gestão de Propostas de Valor. International Journal of Marketing, Communication and New Media, Special Number 7 – QRMCNM, 1 – 6. EDITORIAL | ESCI | URL: <http://u3isjournal.isvoug.pt/index.php/ijmcm/article/view/494/229#>
12. GI2. Claro, J. A.; Amaral, I.; Remondes, J. & Madeira, P. (2020) Social Media Marketing: Strategies, practices and social impacts. International Journal of Marketing, Communication and New Media, Special Number 8 – Social Media Marketing, 1 – 3. EDITORIAL | ESCI | URL: https://www.researchgate.net/publication/341869412_Social_Media_Marketing_Strategies_practices_and_social_impacts
13. GI2. Lamas, M., Marques, C.P., Rodrigues, A.P., Fernández, L., & Remondes, J. (2020). Marketing, Entrepreneurship and Innovation in the Digital Era. International Journal of Marketing, Communication and New Media, Nº 6, Special Number MEI, 1-4. [SciELO Citation Index da Thomson Reuters, Emerging Sources Citation Index (Clarivate Analytics)] EDITORIAL | ESCI | URL: <http://u3isjournal.isvoug.pt/index.php/ijmcm/article/view/488>
14. GI2. Reis, J.L., Peter, M.K., Cayolla, R., Loureiro, S., Bogdanović, Z., Victor, J.A. (2020). Marketing and technologies. Revista Ibérica de Sistemas e Tecnologias de Informação, E34, 11-12. Editorial do número especial da RISTI composto pelos trabalhos escritos em espanhol e em português aceites para apresentação e discussão na Conferência Internacional de Marketing e Tecnologias de 2020 (ICMarkTech'20). SCOPUS – Q4 | URL: <http://www.risti.xyz/issues/ristie34.pdf>
15. GI2. Remondes, J. (2020) Social Media: The transversality of digital communication. International Journal of Marketing, Communication and New Media, Vol. 8, Nº 14, 1 – 3. EDITORIAL | ESCI | URL: <http://u3isjournal.isvoug.pt/index.php/ijmcm/article/view/503/241>
16. GI3. Brito, T., Fernandes-Silva, A. (2020): “Ciclo de vida – Ferramenta de avaliação da sustentabilidade do setor olivícola”. AGROTEC – Revista Técnico-Científica Agrícola, 37: 56-58, 2020.
17. GI3. Madureira, L. & Marques, C.S. (2020). 10 PME Inovadoras. Inovar é ousar pensar. UTAD, Vila Real. Relatório Científico do estudo Casos de Sucesso de Inovação no Setor Agroalimentar em 10 PMEs da Região Norte, financiado pela Associação Douro Alliance, Vila Real.
18. GI3. MARTA-COSTA, A.; & CARVALHO, L. (2020). Prefácio. Revista de Ciências Agrárias, 43 (Spe1), 1-2. DOI: 10.19084/rca.19851. [SciELO Citation Index da Thomson Reuters, Emerging Sources Citation Index (Clarivate Analytics)]. ESCI | URL: <https://revistas.rcaap.pt/rca/article/view/19851/15196>
19. GI3. Sacramento, Octávio (2020). Avaliação de 14 propostas de comunicação dirigidas ao 6º Congresso Internacional de Antropologia da AIBR Humanidades em Emergência: Salud y Reconstrucción Social. Vila Real: UTAD e AIBR.
20. GI3. Sacramento, Octávio (2020). Avaliação de artigo 1 para a Revista Turismo em Análise (13 janeiro 2020).
21. GI3. Sacramento, Octávio (2020). Avaliação de artigo 1 para a revista Sexualities (25 abril 2020).
22. GI3. Sacramento, Octávio (2020). Avaliação de artigo 1 para a revista Sustainability (20 novembro 2020).
23. GI3. Sacramento, Octávio (2020). Avaliação de artigo 1 para o Journal of Tourism and Cultural Change (14 janeiro 2020).
24. GI3. Sacramento, Octávio (2020). Avaliação de artigo 1 para revista PASOS: Revista de Turismo y Patrimonio Cultural (20 abril 2020).

25. GI3. Sacramento, Octávio (2020). Avaliação de artigo 2 para a Revista Turismo em Análise (16 junho 2020).
26. GI3. Sacramento, Octávio (2020). Avaliação de artigo 2 para a revista Sexualities (maio 2020).
27. GI3. Sacramento, Octávio (2020). Avaliação de artigo 2 para a revista Sustainability (21 dezembro 2020).
28. GI3. Sacramento, Octávio (2020). Avaliação de artigo 2 para a revista PASOS: Revista de Turismo y Patrimonio Cultural (01 setembro 2020).
29. GI3. Sacramento, Octávio (2020). Avaliação de artigo 2 para o Journal of Tourism and Cultural Change (11 junho 2020).
30. GI3. Sacramento, Octávio (2020). Avaliação de artigo para a revista Cuadernos de Trabajo Social (26 maio 2020).
31. GI3. Sacramento, Octávio (2020). Avaliação de artigo para a revista International Journal of Tourism Policy (28 agosto 2020).
32. GI3. Sacramento, Octávio (2020). Avaliação de artigo para a revista Social Sciences (Setembro 2020).
33. GI3. Sacramento, Octávio (2020). Avaliação de artigo para o International Journal of Environmental Research and Public Health (17 outubro 2020).
34. GI3. Teresa Sequeira (2020). Delineamento de uma estrutura de apoio científico e técnico à EN2, concretamente pela formatação, operacionalização e implementação do Observatório da EN2 - Projeto em parceria com a Associação de Municípios da Rota da Estrada Nacional 2. Responsável UTAD/CETRAD: Teresa Sequeira.

Pós-Doutoramentos concluídos em 2020

1. GI1. Santana, Maria Olinda Rodrigues (Orientadora). Pós-doutoramento do Doutor Pedro Javier Cruz Sánchez, intitulado: "Paisajes sagrados en la región Duero-Douro. Definición, catalogación, análisis, procesos de patrimonialización y creación de recursos como generador de riqueza turística", CETRAD – UTAD – (2020-07-24). URL: ainda não disponível.
2. GI3. Silva P. G. (orientador científico), Nailsa Souza Araújo, pós-doutoramento em UTAD/CETRAD, Projecto intitulado "Conflitos envolvendo mineração no Brasil e em Portugal: lutas sociais em destaque". Período da orientação: Setembro 2019-Outubro 2020.

Teses de Doutoramento concluídas em 2020

1. GI1. Zélia Breda, Carlos de Oliveira Fernandes e Veronique Joukes (Coorientadores) - Susana Andreia Salgueiro Rachão (2020) Drivers of co-creation in food-and-wine tourism experiences / Determinantes da cocriação nas experiências turísticas de gastronomia e vinhos. Programa Doutoral em Turismo. Universidade de Aveiro. Defesa dia 20 de outubro de 2020 (Aprovado com Muito Bom). URL: <http://hdl.handle.net/10773/29970>
2. GI2. Carla Marques - Carla Maria Correia Mascarenhas (2020). Spillovers de Conhecimento na relação Universidade-Indústria: um estudo transfronteiriço. 3º Ciclo em Gestão/ UBI. Defesa dia 15 de maio de 2020. Orientadora: Carla Susana da Encarnação Marques. Co-Orientador: João Ferreira (UBI).
3. GI2. Carla Marques - Glauciana Gomes Soares Vazquez (2020). O efeito da educação corporativa para o crescimento e a sustentabilidade de empresas familiares: um estudo de caso. 3º Ciclo em Ciências da Educação/ UTAD. Defesa dia 14 de outubro de 2020 (Aprovado). Orientadora: Carla Susana da Encarnação Marques. Co-Orientadores: Vitor Braga (IPP) e João Bartolomeu (UTAD).
4. GI2. e GI3. Livia Madureira, Carlos Peixeira Marques e Luís Catela Nunes (Co-orientadores) (2020). Consumer perspective: Food claims and extra value of environmentally sustainable foodstuffs in the case of the Mediterranean Diet. 3º Ciclo em Desenvolvimento, Sociedades e Territórios. Defesa em 2/7/2020.
5. GI3. Lina Lourenço-Gomes e Lúcia Pinto (Co-orientadoras) - Carla Cristina Ferreira (2020). Analysis of Wine Consumer Preferences: An Experimental Approach. Doutoramento em Desenvolvimento, Sociedades e Territórios, UTAD.
6. GI3. Lina Lourenço-Gomes e Lúcia Pinto (Co-orientadoras) - Tânia Cristina do Cima Gonçalves (2020). Consumer preferences for wine: an application of Discrete choice experiments. Doutoramento em Economia, Universidade do Minho.

1. GI1. Santana, Maria Olinda Rodrigues (Orientadora). Cláudia Richard (2020). A imprensa regional e a revisão textual neste tipo de jornalismo. Tese de Mestrado em Assessoria Linguística e Revisão Textual (29-01-2020). URL: ainda não disponível.
2. GI2. Leal, Carmem (orientadora com Carlos Peixeira Marques). Elisabete Rio (2020) Partilha do Conhecimento no Setor Têxtil: Um Estudo de Caso - 2º Ciclo em Gestão (13-07-2020). URL: ainda não disponível.
3. GI2. Leal, Carmem (orientadora com Marlene Loureiro). Chanfana Verma (2020) A importância da comunicação na gestão de empresas – o caso da VC Power. 2º ciclo em Gestão (27-07-2020). URL: ainda não disponível.
4. GI2. Leal, Carmem (Orientadora). Bernardo Cardoso (2020). Impacto da gestão da liquidez na performance das empresas vitivinícolas do douro. 2º Ciclo em Gestão (25-09-2020). URL: ainda não disponível.
5. GI2. Leal, Carmem (Orientadora). Carlos Esteves (2020). O recurso ao outsourcing na área da imagiologia. 2º ciclo em Gestão dos Serviços de Saúde (29-7-2020). URL: ainda não disponível.
6. GI2. Leal, Carmem (Orientadora). José Miguel Costa (2020). A Implementação do Custeio Baseado em Atividades – 2º Ciclo em Ciências Económicas e Empresariais (14-01-2020). URL: <http://hdl.handle.net/10348/10237>
7. GI2. Marques, Carla Susana da Encarnação (Coorientadora). Ana Paula Lopes (2020). Fatores organizacionais e pessoais que influenciam o intraempreendedorismo dos profissionais de saúde nos CSP. Dissertação de 2º Ciclo em Gestão dos Serviços de Saúde (UTAD, 29-01-2020). URL: <http://hdl.handle.net/10348/10194>
8. GI2. Marques, Carla Susana da Encarnação (Coorientadora). Cândido Manuel Montes Lopes (2020). A influência dos estilos cognitivos e do comportamento inovador no intraempreendedorismo e outputs da inovação dos profissionais de saúde nos CSP. Dissertação de 2º Ciclo em Gestão dos Serviços de Saúde (UTAD, 29-01-2020). URL: <http://hdl.handle.net/10348/10198>
9. GI2. Marques, Carla Susana da Encarnação (Orientadora). António Pereira Fernandes (2020). A Influência do Comportamento Inovador e do Contexto na Performance de Empresas do Setor Agroalimentar. Dissertação de 2º Ciclo em Gestão (UTAD, 21-09-2020).
10. GI2. Marques, Carla Susana da Encarnação (Orientadora). Herculano José de Matos Martins (2020). Inovação Tecnológica em Saúde Contributo das tecnologias móveis para a melhoria dos cuidados de saúde. Dissertação de 2º Ciclo em Gestão dos Serviços de Saúde (UTAD, 31-01-2020).
11. GI2. Marques, Carla Susana da Encarnação (Orientadora). Liliana Alves Teixeira (2020). Liderança empreendedora e características individuais como potenciadores do intraempreendedorismo dos profissionais de saúde nas IPSS's. Dissertação de 2º Ciclo em Gestão dos Serviços de Saúde (UTAD, 30-01-2020). URL: ainda não disponível.
12. GI2. Marques, Carla Susana da Encarnação e Anderson Galvão (Coorientadores). Rúben Emanuel P.P.M. da Rocha (2020). O papel do embeddeness no processo de internacionalização. Dissertação de 2º Ciclo em Gestão e Internacionalização de Empresas (ESTG-IPP, 14-12-2020). Orientação conjunta com Anderson Galvão.
13. GI2. Marques, Carla Susana da Encarnação e Anderson Rei Galvão (Coorientadores). Diana Isabel Fernandes Pinto (2020). A importância do empreendedorismo dos imigrantes e dos ex-emigrantes no desenvolvimento regional do alto douro vinhateiro. Dissertação de 2º Ciclo em Gestão (Universidade de Trás-os-Montes e Alto Douro).

14. GI2. Marques, Carlos Peixeira (Orientador). Maria Elisabete Carvalho Pereira Espinheira (2020). Qualidade percebida e satisfação da Puérpera: aplicação a uma Maternidade no Norte de Portugal. 2º Ciclo em Gestão dos Serviços de Saúde. Defesa 10/01/2020. URL: <http://hdl.handle.net/10348/9679>
15. GI2. Marques, Carlos Peixeira (Orientador). Mariana Rita Morais da Mota (2020). Estudo de caso: Pena Aventura Park. 2º Ciclo em Ciências Económicas e Empresariais. Defesa 09/03/2020.
16. GI2. Neves, M.E.D (Co-Orientadora) Desempenho dos Exchange-Traded Funds domiciliados nos EUA e na Europa: uma abordagem não paramétrica, Dissertação do 2º Ciclo em Análise Financeira (setembro 2020). URL: <https://comum.rcaap.pt/handle/10400.26/34489>
17. GI2. Neves, M.E.D (Orientadora) Análise do impacto dos investimentos na performance das empresas energéticas – o caso português; Trabalho de Projeto do 2º Ciclo em Gestão Empresarial (dezembro 2020). URL: <https://comum.rcaap.pt/handle/10400.26/10466>
18. GI2. Neves, M.E.D (Orientadora) Determinantes da performance das empresas de transporte de mercadorias em Portugal: Nova evidência usando dados em painel, Dissertação do 2º Ciclo em Análise Financeira (setembro 2020). URL: <https://comum.rcaap.pt/handle/10400.26/34493>
19. GI2. Neves, M.E.D (Orientadora) Diagnóstico Económico-financeiro de uma empresa da zona Centro; Trabalho de Projeto do 2º Ciclo em Gestão Empresarial (dezembro 2020).
20. GI2. Neves, M.E.D (Orientadora). Daniela Almeida (2020). A dimensão Cultural tem influência nas decisões Financeiras? Nova Evidência usando dados e painel em contexto macroeconómico europeu, Dissertação do 2º Ciclo em Análise Financeira (setembro 2020). URL: <https://comum.rcaap.pt/handle/10400.26/34488>
21. GI2. Neves, M.E.D (Orientadora). O perfil de risco do Investidor: caso português, Dissertação do 2º Ciclo em Análise Financeira (julho 2020).
22. GI2. Rainho, Maria José de Matos (Co-Orientadora) (Orientador Carlos Marques - UTAD). Tânia dos Santos Matos (2020). O valor da reabilitação precoce num serviço de medicina intensiva. Dissertação do 2º Ciclo em Gestão dos Serviços de Saúde (10-01-2020). URL: <http://hdl.handle.net/10348/9680>
23. GI2. Rainho, Maria José de Matos (Orientadora) (Co-Orientadora: Ana Branca Carvalho - IPV). Marta Filipa Freitas Monteiro (2020). A Perceção dos Doentes Oncológicos ao Healthscape e a sua Relação com a Satisfação e Intenção Comportamental. Dissertação do 2º Ciclo em Gestão dos Serviços de Saúde (30-01-2020). URL: <http://hdl.handle.net/10348/9917>
24. GI2. Rui Silva (Orientador). André Miguel Ferreira Coelho (2020). “Gestão de Empresas Familiares e Performance: O Caso da Indústria do Calçado” (13-05-2021). URL: <http://hdl.handle.net/10348/9995>

25. GI3. Gouveia, Sofia (Orientadora). Maria Auxiliadora Andeme Ncogo Bindang. Dinâmica das exportações no Mercado da Comunidade dos Países de Língua Portuguesa. Dissertação do 2º Ciclo em Ciências Económicas e Empresariais (12-02-2020).
26. GI3. Leonida Correia (Orientadora). Carla Alexandra Venceslau Macedo Vieira Amaral (2020). “Setor do Vinho do Porto”. Relatório profissional conducente ao grau de Mestre em Ciências Económicas e Empresariais (13-05-2020).
27. GI3. Marta-costa, A. (Orientadora). Lucas Melo Silva Rodrigues (2020). Competitividade das exportações de carne bovina do Brasil: uma análise das vantagens comparativas. Dissertação de Mestrado em Gestão – Especialização Gestão Agrária e Agro-Alimentar (08-06-2020). UTAD, Vila Real. Coorientação Clayton Quirino Mendes (Fundação Universidade de Brasília).
28. GI3. Sacramento, Octávio (2020). Orientação de Raquel Montalvão dos Santos. Dissertação de Mestrado em Serviço Social – A intervenção social junto de trabalhadoras do sexo: um estudo de caso. Defesa em 29 de junho de 2020.
29. GI3. Sequeira e Sousa Carvalho, Maria Teresa Couceiro da Costa. (Orientadora). Rodrigo Borges Silva Santos (2020). Internacionalização e Exportação dos Vinhos Portugueses: o caso da Porto Cruz. Relatório de Estágio/Dissertação do 2º ciclo em Ciências Económicas e Empresariais (28-09 2020).

1. GI1. Alexandre Guedes orientou o estágio curricular no 3º ano da licenciatura em Turismo e o respetivo relatório de CAROLINA Fachada Fernandes de Almeida BRANCO (n.º 68941) em Douro First, Ld.ª no Verão de 2020. Defesa pública em 18-11-2020.
2. GI3. Gonçalves, H. (2020) orientou o estágio curricular no 4º ano da licenciatura em Serviço Social e o respetivo relatório de Inês Soares Gomes (nº64379). Serviço Social Municipal na Mediação do Envelhecimento: A Teleassistência no Apoio ao Isolamento. Câmara Municipal de Vila Real.
3. GI3. Gonçalves, H. (2020) orientou o estágio no 4º ano da licenciatura em Serviço Social e o respetivo relatório de Marisa Silva Ferreira (nº 64527). A falta de recursos da população envelhecida que vive em isolamento no acesso a bens, serviços e direitos. Câmara Municipal de Vila Real.
4. GI3. Gonçalves, H. (2020) orientou o estágio no 4º ano da licenciatura em Serviço Social e o respetivo relatório de Paula Vanessa Cardoso Pinheiro (nº 64729). Ação Social da Câmara Municipal de Mesão Frio e o isolamento dos idosos. Câmara Municipal de Mesão Frio.
5. GI3. Gonçalves, H. (2020) orientou o estágio no 4º ano da licenciatura em Serviço Social e o respetivo relatório Cidália Marques Fonseca, (nº64529). O papel do RSI na resposta à pobreza/exclusão social. Câmara Municipal de Vila Nova de Famalicão
6. GI3. Gonçalves, H. (2020). BIM/UTAD/2/2019. Orientação de Maíra Dias Cambraia Sardão. Projeto/Unidade de I&D, Centro de custos: Programa Integrado de Monitorização Ambiental, PIMA. 2-1-2020 a 31-12-2020.
7. GI1. Alexandre Guedes orientou o estágio curricular no 3º ano da licenciatura em Turismo e o respetivo relatório de INÊS Pereirinha PATRÍCIO (n.º 68132) em Agência de viagens Clickviaja no Verão de 2020. Defesa pública em 18-11-2020.
8. GI1. Alexandre Guedes orientou o estágio curricular no 3º ano da licenciatura em Turismo e o respetivo relatório de PAULO André Moutinho CARVALHO (n.º 68250) em Câmara Municipal de Murça no Verão de 2020. Defesa pública em 18-11-2020.
9. GI1. Alexandre Guedes orientou o estágio curricular no 3º ano da licenciatura em Turismo e o respetivo relatório de RITA Sofia Simões PEREIRA (n.º 68295) em Câmara Municipal de Penafiel no Verão de 2020. Defesa pública em 18-11-2020.
10. GI1. Alexandre Guedes orientou o estágio curricular no 3º ano da licenciatura em Turismo e o respetivo relatório de TEODORA Raquel Prata MONTEIRO (n.º 68198) em Realvitur, Viagens e Turismo, Ld.ª no Verão de 2020. Defesa pública em 18-11-2020.
11. GI1. Edgar Bernardo orientou o estágio curricular no 3º ano da licenciatura em Turismo e o respetivo relatório de FERNANDO Alexandre da Silva BORGES (n.º 68381) em Agência de viagens Tropical no Verão de 2020. Defesa pública em 18-11-2020.

XII – Outras orientações concluídas em 2020 - Trabalhos de conclusão de cursos de Bacharelato Licenciatura & Outras

12. GI1. Edgar Bernardo orientou o estágio curricular no 3º ano da licenciatura em Turismo e o respetivo relatório de INÊS dos Santos FALCÃO (n.º 68177) em Decada Pitoresca - Unipessoal, Ld.ª (Douro Village Hostel) no Verão de 2020. Defesa pública em 18-11-2020.
13. GI1. Edgar Bernardo orientou o estágio curricular no 3º ano da licenciatura em Turismo e o respetivo relatório de MARIA Luísa Ribeiro MONTEIRO (n.º 68522) em Superhost, Ld.ª no Verão de 2020. Defesa pública em 18-11-2020.
14. GI1. Edgar Bernardo orientou o estágio curricular no 3º ano da licenciatura em Turismo e o respetivo relatório de RICARDO José da Costa FREITAS (n.º 68148) em Mesq Palace -Gestão Hoteleira, Ld.ª (1615 Hotel) no Verão de 2020. Defesa pública em 18-11-2020.
15. GI1. Santana, Maria Olinda Rodrigues (orientadora). Augusto Mourão da Silva. Relatório de Estágio 1.º ciclo em Línguas e Relações Empresariais: “Vila Real como destino turístico cultural e religioso”. (13-02-2020).
16. GI1. Santana, Maria Olinda Rodrigues (orientadora). Fábio Vital Pires. Relatório de Estágio 1.º ciclo em Línguas e Relações Empresariais: “A importância do enoturismo na Região Demarcada do Douro”. (13-02-2020).
17. GI1. Santana, Maria Olinda Rodrigues (orientadora). Hugo Pereira dos Santos Relatório de Estágio 1.º ciclo em Línguas e Relações Empresariais: “A importância dos Museus no Turismo: caso do distrito de Vila Real” (30-07-2020).
18. GI1. Santana, Maria Olinda Rodrigues (orientadora). João Fernandes Silva. Relatório de Estágio 1.º ciclo em Línguas e Relações Empresariais: “A importância dos Arquivos: Arquivo Intermédio da Câmara Municipal”. (30-07-2020).
19. GI1. Veronika Joukes orientou o estágio curricular no 3º ano da licenciatura em Turismo e o respetivo relatório de ADRIANA Rafaela da Rocha Pinto CARVALHO (n.º 67462) em Alojamento local de Paulo A. Marques Pereira Leite Basto no Verão de 2020. Defesa pública em 18-11-2020
20. GI1. Veronika Joukes orientou o estágio curricular no 3º ano da licenciatura em Turismo e o respetivo relatório de DAVID Ribeiro LOUSADA (n.º 57923) em Espanha, Ávila. Posto de turismo no Verão de 2020. Defesa pública em 18-11-2020.
21. GI1. Veronika Joukes orientou o estágio curricular no 3º ano da licenciatura em Turismo e o respetivo relatório de JOÃO Miguel da Silva Rocha Pacheco MOURA (n.º 68901) em D'Origem - Sociedade Agrícola e Comercial, Ld.ª no Verão de 2020. Defesa pública em 18-11-2020
22. GI1. Xerardo Pereiro orientou o estágio curricular no 3º ano da licenciatura em Turismo e o respetivo relatório de JOÃO Eduardo da Fonseca MOREIRA (n.º 68929) em Largo do Paço-Investimentos Turísticos e Imobiliários, S.A. no Verão de 2020. Defesa pública em 18-11-2020.
23. GI1. Xerardo Pereiro orientou o estágio curricular no 3º ano da licenciatura em Turismo e o respetivo relatório de MÁRCIA Maria Soares SAMPAIO (n.º 69351) em Loja interativa do TPNP-ER; Porto Welcome Centre no Verão de 2020. Defesa pública em 18-11-2020.

XII – Outras orientações concluídas em 2020 - Trabalhos de conclusão de cursos de Bacharelato Licenciatura & Outras

24. GI1. Xerardo Pereiro orientou o estágio curricular no 3º ano da licenciatura em Turismo e o respetivo relatório de MIGUEL Rego GOMES (n.º 69194) em Câmara Municipal de Vila Pouca de Aguiar no Verão de 2020. Defesa pública em 18-11-2020.
25. GI2. Anderson Rei Galvão (orientador). Beatriz Maia Fernandes. O Impacto do COVID-19 nas PMEs Portuguesas. Projeto (Curso Técnico Superior Profissional em Gestão e Negócio de PME) – Escola Superior de Tecnologia e Gestão do Instituto Politécnico do Porto (29-09-2020).
26. GI2. Anderson Rei Galvão (orientador). Cátia Patricia Carvalho Mendes. A importância da fidelização de clientes nas mpe's: o caso da biokimica. Relatório de Estágio (Curso Técnico Superior Profissional em Gestão e Negócio de PME) – Escola Superior de Tecnologia e Gestão do Instituto Politécnico do Porto (08-10-2020).
27. GI2. Anderson Rei Galvão (orientador). Diogo Godinho Mendes. A importância da formação para as PMEs. Projeto (Curso Técnico Superior Profissional em Gestão e Negócio de PME) – Escola Superior de Tecnologia e Gestão do Instituto Politécnico do Porto (08-11-2020).
28. GI2. Anderson Rei Galvão (orientador). Maria Helena Leão de Magalhães. Marketing digital: O caso da Vision Factory. Relatório de Estágio (Curso Técnico Superior Profissional em Gestão e Negócio de PME) – Escola Superior de Tecnologia e Gestão do Instituto Politécnico do Porto (06-11-2020).
29. GI2. António Dias orientou o estágio curricular no 3º ano da licenciatura em Turismo e o respetivo relatório de JOANA Sofia Coutinho CHAVES (n.º 68182) em Nascimento e Morgado, Ld.ª e Sonho na Bagagem (Q'viagem!) no Verão de 2020. Defesa pública em 18-11-2020. URL: ainda não disponível.
30. GI2. António Dias orientou o estágio curricular no 3º ano da licenciatura em Turismo e o respetivo relatório de KATARINA Marques da COSTA (n.º 67142) em Sonho na Bagagem - Unipessoal Ld.ª (Q'viagem!) no Verão de 2020. Defesa pública em 18-11-2020.
31. GI2. António Dias orientou o estágio curricular no 3º ano da licenciatura em Turismo e o respetivo relatório de SANDRA Cristina Ferreira de JESUS (n.º 68280) em Agência de viagens Aguiaviagens, Ld.ª no Verão de 2020. Defesa pública em 18-11-2020.
32. GI2. Rui Silva orientou o estágio curricular no 3º ano da licenciatura em Turismo e o respetivo relatório de ANA Catarina Ribeiro FREITAS (n.º 68337) em Hotel Fafense no Verão de 2020. Defesa pública em 18-11-2020. URL: ainda não disponível.
33. GI2. Rui Silva orientou o estágio curricular no 3º ano da licenciatura em Turismo e o respetivo relatório de ANTÓNIO Manuel Jesus OLIVEIRA (n.º 68315) em Hotel Zero Box Lodge no Verão de 2020. Defesa pública em 18-11-2020.
34. GI2. Rui Silva orientou o estágio curricular no 3º ano da licenciatura em Turismo e o respetivo relatório de MARIA Rosa Lopes da SILVA (n.º 68320) em Hotel IBIS no Porto no Verão de 2020. Defesa pública em 18-11-2020.
35. GI3. Alexandra Isabel Pinto Vieira. Prevenção e Sensibilização para Crianças e Jovens em Risco. 2020. Trabalho de Conclusão de Curso (Licenciatura em Serviço Social) - UTAD (Orientadora – Luzía Oca).
36. GI3. Ana Catarina Teixeira Gonçalves. Comissão de Proteção de Crianças e Jovens de Arouca. Parentalidade Positiva – Projeto Adélia. 2020. Trabalho de Conclusão de Curso (Licenciatura em Serviço Social) - UTAD (Orientadora – Luzía Oca).

XII – Outras orientações concluídas em 2020 - Trabalhos de conclusão de cursos de Bacharelato Licenciatura & Outras

37. GI3. Filipa Alexandra Moreira Febre. O trabalho Social na intervenção com mulheres vítimas de violência em contexto de Casa de Abrigo: "Começar do Zero". 2020. Trabalho de Conclusão de Curso (Licenciatura em Serviço Social) - UTAD (Orientadora – Luzia Oca).
38. GI3. Gouveia, Sofia. (orientadora científica). Anthony Macedo. Bolseiro de investigação Mestre (BI/UTAD/INNOVINEWINE/518/2016) no âmbito do projeto de I&D "INNOVINE&WINE: Plataforma de Inovação da Vinha e do Vinho", n.º da operação NORTE-01-0145-FEDER-000038, na sua linha de investigação intitulada COMPETITIVENESS, cofinanciado pelo Fundo Europeu de Desenvolvimento Regional (FEDER) através do NORTE 2020 (Programa Operacional Regional do Norte 2014/2020). UTAD, Vila Real. Período de orientação: 1 de janeiro de 2020 a 31 de março de 2020.
39. GI3. Gouveia, Sofia. (orientadora científica). Samuel da Silva Faria. Bolseiro de investigação Mestre (BI/UTAD/6/2020) no âmbito do Projeto Interreg Sudoe SOE3/P2/F0917 "VINCI". Período de orientação: 15 junho de 2020 a 31 de dezembro de 2020 (foi prolongada por mais 12 meses – acabará em 14 de dezembro de 2021).
40. GI3. Jacinta Fonseca. A Intervenção do(a) Assistente Social na Associação Portuguesa de Apoio à Vítima: no crime de Violência Doméstica e de Género. 2020. Trabalho de Conclusão de Curso (Licenciatura em Serviço Social) - UTAD (Orientadora – Luzia Oca).
41. GI3. MARTA-COSTA, A. (orientadora científica). Ana Filipa Ribeiro Trigo. Bolseira de investigação Mestre (BIM/UTAD/37/2019) no âmbito do projeto de I&D "INNOVINE&WINE: Plataforma de Inovação da Vinha e do Vinho", n.º da operação NORTE-01-0145-FEDER-000038, na sua linha de investigação intitulada COMPETITIVENESS, cofinanciado pelo Fundo Europeu de Desenvolvimento Regional (FEDER) através do NORTE 2020 (Programa Operacional Regional do Norte 2014/2020). UTAD, Vila Real. Período de orientação: 1 de agosto de 2019 a 29 de fevereiro de 2020.
42. GI3. MARTA-COSTA, A. (orientadora científica). Célia Maria Araújo Gonçalves Magalhães Pimenta. Bolseira de investigação Mestre (BIM/UTAD/49/2019) no âmbito do projeto de I&D "INNOVINE&WINE: Plataforma de Inovação da Vinha e do Vinho", n.º da operação NORTE-01-0145-FEDER-000038, na sua linha de investigação intitulada COMPETITIVENESS, cofinanciado pelo Fundo Europeu de Desenvolvimento Regional (FEDER) através do NORTE 2020 (Programa Operacional Regional do Norte 2014/2020). UTAD, Vila Real. Período de orientação: 1 de novembro de 2019 a 31 de março de 2020.
43. GI3. MARTA-COSTA, A. (orientadora científica). Rui Leonardo Assis Pinto. Bolseiro de investigação Mestre (BIM/UTAD/29/2018) no âmbito do Projeto "OPEN2PRESERVE: Modelo de Gestión Sostenible para la Preservación de Espacios Abiertos de Montaña". UTAD, Vila Real. Período de orientação: 25 de setembro de 2018 a 24 de fevereiro de 2021. (co-orientação. Orientador principal Filipa Torres-Manso).
44. GI3. MARTA-COSTA, A. (orientadora). Nuno André Pinto De Sousa. Bolseiro de investigação Mestre (BGCTM/UTAD/2/2019) no âmbito do Centro de Estudos Transdisciplinares para o Desenvolvimento. UTAD, Vila Real. Período de co-orientação: 16 de setembro de 2019 a 15 de janeiro de 2020. (Orientador principal Timothy Koehnen; coorientador Luis Tibério).

XII – Outras orientações concluídas em 2020 - Trabalhos de conclusão de cursos de Bacharelato Licenciatura & Outras

45. GI3. Ricardo Bento orientou o estágio curricular no 3º ano da licenciatura em Turismo e o respetivo relatório de ANA Rita Reis PINTO (n.º 68173) em Câmara Municipal de Amarante no Verão de 2020. Defesa pública em 18-11-2020. URL: ainda não disponível.
46. GI3. Ricardo Bento orientou o estágio curricular no 3º ano da licenciatura em Turismo e o respetivo relatório de DIANA Catarina Nunes FARIA (n.º 68267) em Câmara Municipal de Lousada no Verão de 2020. Defesa pública em 18-11-2020. URL: ainda não disponível.
47. GI3. Ricardo Bento orientou o estágio curricular no 3º ano da licenciatura em Turismo e o respetivo relatório de EVA Rita Teixeira ALMEIDA (n.º 69575) em Câmara Municipal de Amarante no Verão de 2020. Defesa pública em 18-11-2020. URL: ainda não disponível.
48. GI3. Ricardo Bento orientou o estágio curricular no 3º ano da licenciatura em Turismo e o respetivo relatório de INÊS Vilas Boas da SILVA (n.º 69150) em Câmara Municipal de Barcelos no Verão de 2020. Defesa pública em 18-11-2020. URL: ainda não disponível.
49. GI3. Ricardo Bento orientou o estágio curricular no 3º ano da licenciatura em Turismo e o respetivo relatório de JORGE Andre Dias BORGES (n.º 68330) em Câmara Municipal de Lousada no Verão de 2020. Defesa pública em 18-11-2020.
50. GI3. Ricardo Bento orientou o estágio curricular no 3º ano da licenciatura em Turismo e o respetivo relatório de LUIS Emanuel Vilela DOMINGOS (n.º 61363) em Hotel Miracorgo no Verão de 2020. Defesa pública em 18-11-2020.
51. GI3. Sacramento, Octávio (2020). Orientação de Ana Rita Lacerda O. Moreira Correia. Relatório de estágio em Serviço Social - Serviço Social no contexto do RSI: processos e práticas profissionais. Abril de 2020.
52. GI3. Sacramento, Octávio (2020). Orientação de Catarina Filipa Gregório de Almeida. Relatório de estágio em Serviço Social - A habitação (também) como desafio rural: o caso do concelho de Vila Pouca de Aguiar. Abril de 2020.
53. GI3. Sacramento, Octávio (2020). Orientação de Lia Rafaela Moreira Campos. Relatório de estágio em Serviço Social - Envelhecimento e dependência: o caso de uma unidade de média duração e reabilitação. Abril de 2020
54. GI3. Sacramento, Octávio (2020). Orientação de Maria da Glória Pinto Alves. Relatório de estágio em Serviço Social - Conhecimento e acesso a direitos: a intervenção do Serviço Social nos cuidados de saúde primários. Abril de 2020.
55. GI3. Silva, P. G. (co-orientador científico). MÁIRA SARDÃO. Bolseira Projecto de Prestação de Serviços do Programa Integrado de Monitorização Ambiental - Monitorização da Socio-economia e Ordenamento do Território. 2019-2020.

1. GI1. Sousa, N., Alen, E., & Losada, N. (2020). Prémio de melhor comunicação Hispano-Lusa. XXII Seminário Hispano-Luso de Economia Empresarial, 5 e 6 de outubro de 2020. Ourense-Espanha. URL: <https://xxiishlee.webs.uvigo.es/pt/comunicaciones/revistas-y-premios/>
2. GI2. Lages, F., Marques, C., & Neves, S. (2020). Prémio 'Inovação e Gestão do Conhecimento' - XXX Jornadas Luso-Espanholas de Gestão Científica. 5 a 8 de fevereiro de 2020. Bragança. URL: <http://lusoespanholas2020.ipb.pt/>
3. GI2. Rocha, Ruben; Marques, Carla; Galvão, Anderson (2020). Prémio “10ª edição do ESTG MASTERS” (2020): O embeddedness no context da internacionalização: tendências e agenda de investigação. URL: <https://masters.estg.ipp.pt/2020/index.html>
4. GI2. Silva, R., Leal, C., & Rodrigues, R. (2020). Prémio 'Inovação e Gestão do Conhecimento' - melhor artigo científico com o artigo “Jogos sérios no ensino da contabilidade: a influência dos fatores sociais na atitude dos estudantes” - XXX Jornadas Luso-Espanholas de Gestão Científica. 5 a 8 de fevereiro de 2020. Bragança. URL: <http://lusoespanholas2020.ipb.pt/>
5. GI3. Ricardo Bento. Prémio “Iacobus Papers” (2020): Ovejero-Campos, A., Fernández, E., Ramos, L., Bento, R., & Méndez-Martínez, G. (2019). “Methodological limitations of CLC to assess land cover changes in coastal environments”. *Journal of Coastal Conservation*, 23(3), 657–673”. Doi: 10.1007/s11852-019-00696-w. URL: https://iacobus.gnpaect.eu/sites/default/files/docs/descarga/artigos_iacobus_publicacoes_cientificas.pdf
6. GI3. Ricardo Bento. Prémio “Iacobus Papers” (2020): Urbietta, P., Fernandez, E., Ramos, L., Méndez Martínez, G., Bento, R. (2019). “A land-cover based urban dispersion indicator suitable for highly dispersed, discontinuously artificialized territories: The case of continental Portugal”. *Land Use Policy*, 85(3). 92–103. Doi: 10.1016/j.landusepol.2019.03.048. URL: https://iacobus.gnpaect.eu/sites/default/files/docs/descarga/artigos_iacobus_publicacoes_cientificas.pdf

1. GI1. Joukes, Veronika (2020). Relatório de CULTURAL+ Case study visit in Vila Real. 9 best case practices of rural micro-entrepreneurs investing in cultural resources. 25-27 September 2020. 7 páginas.
2. GI2. Marques, C.S.E. (2020). Inclusive Entrepreneurship Policies, Country Assessment Notes, Portugal 2020. OCDE. URL: <https://www.oecd.org/cfe/smes/Portugal-IE-2020.pdf>
3. GI3. Luzía Oca. Del-Pozo Triviño, Maribel; Pérez Freire, Silvia; Casado-Neira, David; Oca González, Luzía (2020). Melinco report: linguistic mediation for development cooperation. Universidad de Vigo. ISBN: 978-84-8158-884-2. URL: ??? - Falta link
4. GI3. Luzía Oca. Del-Pozo Triviño, Maribel; Pérez Freire, Silvia; Casado-Neira, David; Oca González, Luzía (2020). Informe Melinco: mediación lingüística para la cooperación al desarrollo. ISBN: 978-84-8158-883-5. URL: ??? - Falta link
5. GI3. Mendonça, Vera; Sacramento, Octávio; Mendes, Sandra (2020). Os utentes da ReFood, as suas subjetividades e perceções: breve nota de pesquisa em curso. Vila Real: ReFood. URL: não tem link.
6. GI3. Sequeira, Teresa; (2020). Relatório Anual do Curso (RAC) 2019/20. Mestrado em Ciências Económicas e Empresariais. Universidade Trás-os-Montes e Alto Douro, Vila Real. URL: ???
7. GI3. TORRES-MANSO, F.; MARTA-COSTA, A.; & PINTO, R. (2020). Estratégias de Valorização do Garrano. Relatório Focus Group do Projeto INTERREG SUDOE SOE2/P5/E0804 – OpentoPreserve. Vila Real, UTAD, 10p.
8. GI3. TORRES-MANSO, F.; PINTO, R.; & MARTA-COSTA, A. (2020). Business Plan - WIGAHOW: Wild Garrano Horse Watching. Report of Project INTERREG SUDOE SOE2/P5/E0804 – OpentoPreserve. Vila Real, UTAD, 17p.
9. GI3. TORRES-MANSO, F.; PINTO, R.; & MARTA-COSTA, A. (2020). Sectoral study: Companies and services of pyric herbivorism. Report of Project INTERREG SUDOE SOE2/P5/E0804 – OpentoPreserve. Vila Real, UTAD, 21p.
10. GI3. TORRES-MANSO, F.; PINTO, R.; MARTA-COSTA, A.; CASTRO, M.; & CABO, P. (2020). Regional valorization study: Northern Portugal. Report of Project INTERREG SUDOE SOE2/P5/E0804 – OpentoPreserve. Vila Real, UTAD, 33p.

1. GI1. Joukes, V. (2020). Tradução do inglês para português do primeiro módulo “Gestão de projetos culturais” do curso em b-learning “Digital storytelling of intangible cultural heritage”, criado de raiz no âmbito do projeto SILVHER com todos os materiais teóricos disponíveis online.
2. GI1. Joukes, V. (2020). Tradução do inglês para português do segundo módulo “Promoção de património cultural imaterial através de storytelling digital” do curso em b-learning “Digital storytelling of intangible cultural heritage”, criado de raiz no âmbito do projeto SILVHER com todos os materiais teóricos disponíveis online.

1. GI1. Azevedo, P. (2020). Membro da Comissão Organizadora do 6º Congresso Internacional de Antropologia AIBR, Universidade de Trás-os-Montes e Alto Douro, Vila Real, 28-31 de julho de 2020. URL: <http://2020.aibr.org/pt/>
2. GI1. Carlos Fernandes. ATLAS Gastronomy and Tourism Research Group Meeting Gastronomy and tourism: The dynamics of construction of gourmand tourist destinations in the world, February 12-15, 2020, Angers, France. URL: http://www.atlas-euro.org/sig_gastronomy.aspx
3. GI1. Joukes, V., Bento, R. (2020). CULTURAL+ seminar and workshop on virtual mapping and depopulation. To present CULTURAL+, an Erasmus+ Strategic Partnership in the Adult Education sector, to get acquainted with the potential of the Portal de Informação Turística of NOS and to reflect on maps that we can elaborate together and that portray in a creative way the depopulation and cultural/tourism linked activities of rural areas. UTAD, Vila Real, 25 de setembro de 2020.
4. GI3. MARTA-COSTA, A. Coordena a organização do Workshop “Agronegocios y Sostenibilidad” integrado no XXII Seminário Hispano-Luso de Economía Empresarial (SHLEE 2020), 5 de novembro de 2020, Universidade de Vigo, Ourense (Espanha). URL: <https://xxiishlee.webs.uvigo.es/pt/>
5. GI3. Sacramento, Octávio (2020). Membro da comissão organizadora do 6º Congresso Internacional de Antropologia da AIBR Humanidades en Emergencia: Salud y Reconstrucción Social. Vila Real: UTAD e AIBR (2020/07/28 - 2020/07/31). URL: <http://2020.aibr.org/pt/>

1. GI2. Neves, M.E.D (2020). Membro da Comissão Organizadora do Seminário, Mercado de Capitais e a Competitividade Empresarial- 2020 (com Marco Silva, Ricardo Evangelista e Mário Martins). URL: <https://www.campeaoprovincias.pt/noticia/iscac-promove-conferencia-mercado-de-capitais-e-a-competitividade-empresarial>
2. GI2. Neves, M.E.D (2020). Membro da Comissão Organizadora do Seminário, Performance dos Fundos mútuos internacionais com pelo menos 10 anos – DEA como medida de eficiência (com Carlos Glória). URL: <https://www.facebook.com/cbsiscac/photos/%EF%B8%8F-semin%C3%A1rio-tema-1-performance-dos-fundos-m%C3%BAtuos-internacionais-com-pelo-menos-1/2944407152311032/>
3. GI2. Neves, M.E.D (2020). Membro da Comissão Organizadora do Seminário, Determinantes da Sustentabilidade Empresarial - 2020 (com beatriz Cancela). URL: <https://www.facebook.com/cbsiscac/photos/%EF%B8%8F-semin%C3%A1rio-tema-1-performance-dos-fundos-m%C3%BAtuos-internacionais-com-pelo-menos-1/2944407152311032/>
4. GI2. Neves, M.E.D (2020). Membro da Comissão Organizadora do Seminário Análise fatorial e Diversificação de Carteiras - 2020 (com Clara Viseu). URL: <https://www.facebook.com/cbsiscac/photos/a.235872689831172/3033624243389322/>
5. GI2. Neves, M.E.D (2020). Membro da Comissão Organizadora do Seminário Conexões políticas e performance bancária: o efeito moderador da diversidade de género- 2020 (com catarina Proença). URL: <https://www.facebook.com/cbsiscac/photos/a.235872689831172/3011647138920366/>
6. GI2. Neves, M.E.D (2020). Membro da Comissão Organizadora do Seminário. Value and Growth stock returns. (com Mário Pinto. URL: <https://www.facebook.com/cbsiscac/photos/a.235872689831172/3011647138920366/>
7. GI2. Neves, M.E.D (2020). Membro da Comissão Organizadora do Seminário O Impacto dos preços de Transferência na análise financeira - 2020 (com António Dias). URL: <https://www.facebook.com/cbsiscac/photos/a.235872689831172/3033626640055749/>
8. GI2. Neves, M.E.D (2020). Membro da Comissão Organizadora do Seminário Uma avaliação não paramétrica da performance dos ETFs associados ao setor energético – 2020. URL: <https://www.facebook.com/cbsiscac/photos/a.235872689831172/3011646228920457/>
9. GI2. Neves, M.E.D (2020). Membro da Comissão Organizadora do Seminário Análise Técnica ou Buy and Hold: evidência do período entre a campanha de Trump e a primeira data para o Brexit - 2020 (com Renato Neves). URL: <https://www.facebook.com/cbsiscac/photos/a.235872689831172/3011646228920457/>
10. GI2. Neves, M.E.D (2020). Membro da Comissão Organizadora do Seminário A importância dos Inquéritos na Investigação - 2020 (com Ana Paula Quelhas). URL: <https://www.facebook.com/cbsiscac/photos/a.235872689831172/2982294285188985/>
11. GI2. Neves, M.E.D (2020). Membro da Comissão Organizadora do Seminário Relações bancárias e restrições de crédito nas PME's portuguesas-2020 (com Pedro Pinto). URL: <https://www.facebook.com/cbsiscac/photos/a.235872689831172/2992204584197955/>
12. GI2. Neves, M.E.D (2020). Membro da Comissão Organizadora do Seminário A Influência do sentimento do investidor na performance e risco dos mercados - 2020 (com Pedro Reis). URL: <https://www.facebook.com/cbsiscac/photos/a.235872689831172/2992204584197955/>
13. GI2. Rodrigues, A.P. (2020). Co-organização das XV Jornadas Cooperativas do Douro, 26 de novembro de 2020 às 17h. Evento online. URL: <https://www.confagri.pt/agenda/xv-jornadas-cooperativas-do-douro>
14. GI3. Leonida Correia organizou o SPID (Seminário Permanente de Investigação e Desenvolvimento)/Aula Aberta sobre "Crises económicas: dos desequilíbrios às implicações de política", proferido por: Melchor Fernandez da Universidade de Santiago de Compostela, Leonida Correia da UTAD e Patrícia Martins da UTAD, inserido no âmbito das atividades do 3º Ciclo de Estudos (Doutoramento) em "Desenvolvimento, Sociedades e Territórios". Data e local: 24 de janeiro de 2020, UTAD. URL: <https://cetrad.utad.pt/listevento/172>
15. GI3. MARTA-COSTA, A. Organização da Aula Aberta/Seminário subordinado ao tema "Projetos na área agroalimentar em curso na UTAD", por Alberto Baptista (UTAD/CETRAD), 2 de dezembro de 2020, UTAD, Vila Real (Portugal).
16. GI3. MARTA-COSTA, A. Organização da Aula Aberta/Seminário subordinado ao tema "A utilização de metodologias bibliométricas inovadoras na Revisão, Sistematização e Mapeamento da Literatura Científica", por Rui Silva (UTAD/CETRAD), 4 de dezembro de 2020, UTAD, Vila Real (Portugal).
17. GI3. MARTA-COSTA, A.; & TEIXEIRA, M.S. Organização da Sessão de Boas-vindas do Curso de Doutoramento em Agronegócios e Sustentabilidade, 15 de outubro de 2020, UTAD, Vila Real (Portugal).
18. GI3. REBELO, J.; GONÇALVES, T.; GOUVEIA, S.; MARTA-COSTA, A.; LOURENÇO-GOMES, L. Comissão Organizadora do Seminário "Research on wine economics (past, present and future) and the role of AAWÉ", por Karl Storchmann (Editor of Journal of Wine Economics, Executive Director of American Association of Wine Economists, Clinical Professor of Economics at New York University), 20 de janeiro de 2020, UTAD, Vila Real (Portugal).
19. GI3. Sacramento, Octávio (2020). Coorganizador da DeST2020 E-Conference – Learning from local responses on how to tackle global challenges: The contribution of inter and transdisciplinary approaches. Vila Real: UTAD-CETRAD. 17 de julho.

1. GI1. Abreu M. S. de (2020). Organização comemoração do “Dia Europeu da Arte Rupestre” palestra online “Valcamonica ao Vale do Côa” Webinar 1 a descoberta de 1909 a 1949. Unidade de arqueologia, IFRAO, Centro Camuno di Studi Preistorici, Cooperativa Le orme dell’Uomo” e CETRAD. Webinar via Zoom. 9 de Outubro de 2020.
2. GI1. Joukes, Veronika (2020). Organização da sessão de partilha das experiências de estágio da licenciatura em turismo. Evento anual público que ilustra a qualificação das relações da universidade com o mundo empresarial. 18 novembro 2020 na UTAD.
3. GI1. Joukes, Veronika (2020). Case study visit in Vila Real. 9 best case practices of rural micro-entrepreneurs investing in cultural resources. Evento/visita de estudo organizado para os parceiros do projeto CULTRURAL+. 25-27 September 2020
4. GI1. Abreu M. S. de (2020). Organização e apresentação do livro “As Portuguesas – uma homenagem em 150 retratos” de Verissimo Dias, no Centro de Interpretação do Jardim Botânico, da UTAD dia 20 de fevereiro de 2020, com a presença de Rosa Mota. URL: <https://www.facebook.com/UTAD.oficial/posts/294078697924254> & <https://eventos.utad.pt/evento/as-portuguesas-uma-homenagem-em-150-retratos/?print=pdf>
5. GI1. Abreu M. S. de (2020). Organização encontros “Presenças Reais e Virtuais: Diálogos Interdisciplinares”. Organização: Grupo de Cultura, Alter Ibi. Por M.S. Abreu e José Eduardo Reis “Esquerda vs direitos - Perry eagleton & Roger Scrun” (13 de fevereiro) & “Agostinho da Silva um pensamento vivo” (4 de Junho).
6. GI1. Abreu M. S. de (2020). Organização no âmbito das “Jornadas Europeias do Património 2020” visita ao Santuário da N. S. da Lapa, 26 de Setembro de 2020.
7. GI1. Abreu M. S. de; L. Guelman; Matos Pereira, C. M., Mariano I.; Reis, J.Gonçalves, L. J.; Deus, W.; Jaffe, T. R. S. - Produção canal YOUTUBE - transmitido online do Rio de Janeiro. Organização Universidade de Lisboa, Universidade Federal Fluminense, Centro de Artes UFF, Universidade de Trás-os-Montes e Alto Douro. URL: https://www.youtube.com/playlist?list=PLoPirTy-rq8RSIFU4NF8_In1HT0dgM5uF
8. GI1. Abreu Mila Simões de e Tamyris Rocha Santana Jaffe (2020). Palestra, “A ciência da Voz – conhecer e cuidar do instrumento vocal - Breve introdução `a história antropológica da nossa voz no âmbito da “Semana da Ciência e da Tecnologia”. Organização: UTAD, Unidade de Arqueologia, Grupo de alunos de Animação Cultural e Comunitária, 26 Novembro de 2020. UTAD e via Zoom. URL: <https://eventos.utad.pt/cienciatecnologia/programa/>
9. GI1. Abreu, Mila Simões de (2020). Apresentação da Conferência de Juan Ortega “Conservação de pesquisa dos grandes símios na Africa Central, no âmbito da “Semana da Ciência e da Tecnologia”. Organização UTAD, Unidade de Arqueologia, Grupo de Antropogenese, 23 Novembro de 2020. UTAD e via Zoom. URL: <https://eventos.utad.pt/cienciatecnologia/programa/>
10. GI1. Cruz-Sánchez, Pedro Javier (2020): Comissariado, Coordenação, textos e seleção de imagens da Exposição “Rito y Territorio. Ermitas en la provincia de Ávila”. Museo de Ávila. Noviembre-Diciembre de 2020.
11. GI1. Santana, Olinda (2020). Organização da Exposição coletiva de pintura, “Evasões da Natureza Morta” de Isaura Sousa, Fernando Barros, Carmo Paulino, Leonor Vaz de Carvalho, Maria Prosa, de 8 a 30 de outubro de 2020, na Galeria UTAD. Membro do Grupo de Cultura e Artes da UTAD.
12. GI1. Santana, Olinda (2020). Organização da Exposição de pintura, técnica mista, “Máscaras com faces ocultas” de Isaura Sousa, de 6 de janeiro a 10 de fevereiro de 2020, na Galeria da UTAD. Membro do Grupo de Cultura e Artes da UTAD.

Nota: (Obra de artes visuais/Fotografia...)

1. GI3. Luzía Oca. Criação e introdução de conteúdos da página web <https://lutoeu.webnode.pt/>, que acolhe os trabalhos realizados nas edições anuais do LUTO(EU) desde 2015 a 2020.

Eventos internacionais

1. GI1. Carlos Fernandes – Keynote speaker. 1st International Açç Dede Ateşbaz-ı Veli Symposium (Gastronomy), Necmettin Erbakan University, Konya, Turkey, 17 - 19 September 2020. URL: <http://sempozyum.konya.edu.tr/UADABV/en/anasayfa>
2. GI1. Carlos Fernandes - Membro de Comissão Científica. International Conference on Hospitality and Tourism, Centro Cultural Vila Flor, Guimarães, Portugal, February 19th-21st, 2020. URL: <https://ichtour.ipca.pt/>
3. GI1. Carlos Fernandes - Membro de Comissão Científica. Sustaining gastronomic practices in the Minho region of Portugal, ATLAS Gastronomy and Tourism Research Group Meeting Gastronomy and tourism: The dynamics of construction of gourmand tourist destinations in the world, February 12-15, 2020, Angers, France. URL: http://www.atlas-euro.org/event_2020_angers/tabid/330/language/en-US/Default.aspx?committee
4. GI1. Mila Simões de Abreu - Membro Comissão Científica - V Congresso Internacional: Santuários, Cultura, Arte, Romarias, Peregrinações, Paisagens e Pessoas – 9-13 dezembro 2020 Universidade Federal Fluminense, UL- CIEBA, UTAD. URL: <https://santuarios.net/institucional>
5. GI2. Anderson Rei Galvão. Membro do Comité Científico da 5ª Conferência, REGIONAL HELIX 2020 – INTERNATIONAL CONFERENCE ON REGIONAL COMPETITIVENESS, TOURISM INNOVATION AND KNOWLEDGE TRANSFER, organizada pelo Instituto Superior de Administração e Línguas nos dias 29 de junho a 1 de julho de 2020. URL: https://helix2020.ipcb.pt/?page_id=34
6. GI2. Carla Marques: Chair da sessão ‘Sessão S5P5 – Ciências Empresariais’, XXX Jornadas Luso-Espanholas de Gestão Científica, 7 fevereiro 2020, Bragança, Portugal. URL: <http://lusoeshpanholas2020.ipb.pt/comissao-cientifica/>
7. GI2. Carla Marques: Chair da sessão sessão paralela do dia 30 de junho de 2020 (14.00-18.00), 5th Regional Helix Conference, Madeira, Portugal. URL: <https://helix2020.ipcb.pt/>
8. GI2. Maria José Rainho. Membro da Comissão Científica das XXX Jornadas Luso-Espanholas de Gestão Científica que teve lugar na Escola Superior de Tecnologia e Gestão de Bragança - Instituto Politécnico de Bragança (ESTiG-IPB), Bragança, Portugal, de 5 a 8 de fevereiro de 2020. URL: <http://lusoeshpanholas2020.ipb.pt/comissao-cientifica/>
9. GI2. Maria José Rainho. Membro da Comissão Científica do XXII Seminário Hispano-Luso de Economia Empresarial que teve lugar na Faculdade de C.C. Empresariais e Turismo (Campus de Ourense) da Universidade de Vigo, Ourense, Espanha, de 5 a 6 de novembro de 2020. URL: <https://xxiishlee.webs.uvigo.es/pt/comite-cientifico/>
10. Presentación de los resultados del proyecto de la mano de la coordinadora de MELINCO e integrantes del equipo sociológico (Maribel del Pozo Triviño, Silvia Pérez Freire, David Casado Neira e Luzía Oca González). 29 de octubre de 2020, Universidade de Vigo (semi-presencial).
11. GI3. Leonida Correia. Chair da Special “RS04.B “Migration, Integration, Growth and Welfare”, 11 September, 15:30-17:30, at the 27th APDR Congress “Sustainable Management of the Sea for Sustainable Regional Development”, Angra do Heroísmo, Ilha Terceira; Azores, Portugal, 10-11 September 2020 (Chair de sessão Especial). URL: http://www.apdr.pt/congresso/2020/uploads/1/7/2/5/17254170/program_apdr2020_vfinal.pdf

12. GI3. Luzía Oca. As consequências sociais da pandemia. Evento online no Ciclo de Conferências #ativismoemcatarse, organizado pela Catarse/Movimento Social (13/06/2020). URL: <https://www.facebook.com/events/298245774524838/?ti=ls>
13. GI3. Luzía Oca. Webinar: 44 Anos da UMAR. Com a Memória se constrói o Futuro. Evento online organizado pela UMAR e o Centro de Cultura e Intervenção Feminista (CCIF/UMAR) (12/09/2020). URL: ???
14. GI3. Luzía Oca.VI Foro Do Instituto De Estudos Das Identidades / Museo do Pobo Galego. Apresentação das conclusões da mesa de trabalho “Cultura popular, identidade e sociedade civil”, com a apresentação: “As outras e os outros da identidade galega”. (26/11/2020). Evento online disponível em <https://www.youtube.com/watch?v=fkaowwO6eBs&t=4063s>
15. GI3. MARTA-COSTA, A. Membro da Comissão Científica das XXIX Jornadas Hispano-Lusas de Gestão Científica subordinado ao tema “Cooperação Transfronteira: Desenvolvimento e Coesão Territorial”, 5 a 8 de fevereiro de 2020, Instituto Politécnico de Bragança, Bragança (Portugal). URL: <http://lusoeshpanholas2020.ipb.pt/comissao-cientifica/>
16. GI3. MARTA-COSTA, A. Membro da Comissão Científica do 56th International Scientific Conference on Economic and Social Development, 2-3 July 2020, University of Aveiro, Aveiro (Portugal). URL: <https://conferencealerts.com/show-event?id=225391>
17. GI3. MARTA-COSTA, A. Membro do Program Committee do Global Conference on Agriculture, Food and Aqua Sciences- GCAFAS-2020, subordinado ao tema “Modern Practice and Growth in Agriculture”, previsto para 25-26 de junho de 2020 e adiado para de 15-16 julho de 2021, a realizar em Chicago (USA). URL: <https://eventsget.com/events/view/united-states/conference/june-2020/MzYwNmM=>
18. GI3. MARTA-COSTA, A.; NOE, EGON; & MUÑOZ-ROJAS, J. Convenors do Theme “Landscape integration of farming” do 14th European IFSA Symposium subordinado ao tema “Farming Systems Facing Climate Change and Resource Challenges”, previsto para 20 - 26 de março de 2020 e adiado para 10 - 14 abril de 2022, a realizar na Universidade de Évora, Évora (Portugal). URL: <http://www.ifsa2020.uevora.pt/>
19. GI3. Sacramento, Octávio (2020). Coordenação do painel “(I)migração em contextos rurais” no 6º Congresso Internacional de Antropologia da AIBR - Humanidades en Emergencia: Salud y Reconstrucción Social. Vila Real: UTAD e AIBR. 30 de julho. URL: <http://2020.aibr.org/pt/>
20. GI3. Sacramento, Octávio (2020). Membro da comissão científica - Regional Helix 2020: International Conference on Regional Competitiveness, Tourism Innovation and Knowledge Transfer. Funchal: ISAL (2020/06/29 - 2020/07/01). URL: <http://helix2020.ipcb.pt/>
21. GI3. Sacramento, Octávio (2020). Membro da comissão científica do 6º Congresso Internacional de Antropologia da AIBR – Humanidades en Emergencia: Salud y Reconstrucción Social. Vila Real: UTAD e AIBR (2020/07/28 - 2020/07/31). URL: <http://2020.aibr.org/pt/>
22. GI3. Teresa Sequeira - Moderadora da sessão RS10.B.2 – “Low-density regions and development”, no 27th APDR Congress “Sustainable Management of the Sea for Sustainable Regional Development”. Ilha Terceira, Açores. Portugal. 10 e 11 Setembro 2020. URL: http://www.apdr.pt/congresso/2020/uploads/1/7/2/5/17254170/program_apdr2020_vfinal.pdf

Eventos nacionais

1. GI1. Veronika Joukes (2020). Oradora convidada. A minha opinião como investigadora do CETRAD, docente e responsável pelos intercâmbios Erasmus da licenciatura em Turismo sobre a internacionalização da UTAD na Jornada 2020 de Reflexão sobre Internacionalização, organizada pela Vice-Reitoria para o Planeamento e Internacionalização no dia 17-02-2020.

1. GI1. Carlos Fernandes. ATLAS Cultural Tourism Research Project. Estudo de mercado nacional e internacional para a análise das motivações, perfil sociodemográfico e tendências de consumo dos visitantes a atracões e eventos culturais (2020/21). URL: https://www.academia.edu/42082520/ATLAS_Cultural_Tourism_Research_Questionnaire_2020_version
2. GI2. Dias, António. "Imposto unitário na União Europeia - exemplo de aplicação", Revista Contabilista, 2020.
3. GI2. Dias, António. "Alice no País da (estupefacta) desilusão", Revista Visão, 2020. URL: <https://visao.sapo.pt/opiniao/ponto-de-vista/2020-07-03-alice-no-pais-da-estupefacta-desilusao/>
4. GI3. Sequeira, Teresa, (2020). Vice-coordenadora do Grupo de Investigação 3 – Sociedade, Território, Recursos e Políticas, do CETRAD, de Abril a Outubro 2020.
5. GI3. Sequeira, Teresa. Participação em reunião do Conselho Científico do Instituto de Gestão Pública (IGAP). Sede do IGAP, Porto, 17 de Fevereiro de 2020

1. ACMS - Asociación Castellano-Manchega de Sociología
2. SubNetwork on Migration da Mediterranean Universities Union – UNIMED. Novembro 2018. - Luzia Oca
3. APDEA - Associação Portuguesa de Economia Agrária
4. APDR - Associação Portuguesa para o Desenvolvimento Regional
5. ATIG - Anthropology of Tourism Interest Group
6. ATINER - Athens Institute for Education and Research
7. ATLAS - Association for Tourism and Leisure Education and Research
8. Centro Camuno di Studi Preistorici
9. Cooperativa Archeologica Le Orme dell' Uomo
10. CRIA - Centro em Rede de Investigação em Antropologia
11. CRIA - GRUPO DESAFIOS AMBIENTAIS, SUSTENTABILIDADE E ETNOGRAFIA
12. CRIA - NAVA – Núcleo de Antropologia Visual e da Arte
13. DTG - Rede Ibero-americana de investigação em desenvolvimento territorial e governança
14. EAAE - European Association of Agricultural Economists
15. EACES - European Association for Comparative Economic Studies
16. ERS - European Regional Science Association
17. European Association of Environmental History
18. European Research Group SYAL - Localized Food Systems
19. FRAUGA - Associação para o Desenvolvimento Integrado de Picote
20. HISTAGRA - Grupo de Investigação em História Política e Agrária da Universidade de Santiago de Compostela
21. IFRAO - Federação internacional de Organização Arte de Rupestre
22. IFSA - International Farming Systems Association
23. IGCAT - International Institute for Gastronomy, Culture, Arts and Tourism
24. INFER - The International Network for Economic Research

25. IUAES - International Union of Anthropological and Ethnological Sciences
26. Programa de internacionalização da pós graduação em gestão estratégica das organizações. Universidade Regional Integrada do Alto Uruguai e das Missões, Rio Grande do sul, Brasil
27. Red de Antropologia Ambiental | ANTROPOLOGÍA AMBIENTAL
28. Rede CIBECEM. URL: <http://cibecem.blogspot.pt/> (Carla Marques)
29. Rede Portuguesa de História Ambiental*
30. Rede SYAL-ERG (Sistemas alimentares localizados – European Research Group) - Luis Tibério
31. REDIIAR Red, Iberoamericana de Innovación en Agroindustria Rural – Luis Tibério
32. RedTIKAL: Tecnología, Innovación y Conocimiento en América Latina – Luis Tibério
33. RITA - Rede Iberoamericana para el uso Turístico Responsable de los Recursos Naturales
34. RSAI - Regional Science Association International
35. Rural-Report - Rede de História Rural*
36. SPER - Sociedade Portuguesa de Estudos Rurais
37. TRINET - Tourism Research Information Network
38. VANEASA - Visual Anthropology Network of EASA (European Association of Social Anthropologists)

1. ACORDO DE COLABORAÇÃO NO ÂMBITO DA ELABORAÇÃO DA TESE DE Mestrado PARA ALUNOS Da Universidade de Trás-os-Montes e Alto Douro e o Banco Comercial Português S.A “Millennium BCP” (Ana Paula Rodrigues).
2. Acordo de cooperação na área do Serviço Social (Telmo Caria) com a Universidade Federal Fluminense (via Professora Tatiana Dahimer do colégio de serviço social).
3. Acordo de Cooperação no âmbito do Serviço Social (Telmo Caria) com Universidade Federal Juiz de Fora (via Professora Cláudia Monica do programa de pós-graduação da Faculdade de Serviço Social)
4. Declaração de Cooperação entre a UTAD, UÉ e ADVID (PhD Agrib&Sust).
5. Declaração de Cooperação entre a UTAD, UÉ e Aveleda (PhD Agrib&Sust).
6. Declaração de Cooperação entre a UTAD, UÉ e BCSD (PhD Agrib&Sust).
7. Declaração de Cooperação entre a UTAD, UÉ e EMC Computer (PhD Agrib&Sust).
8. Declaração de Cooperação entre a UTAD, UÉ e FIPA (PhD Agrib&Sust).
9. Declaração de Cooperação entre a UTAD, UÉ e Frulact (PhD Agrib&Sust).
10. Declaração de Cooperação entre a UTAD, UÉ e Fundação Eugénio Almeida (PhD Agrib&Sust).
11. Declaração de Cooperação entre a UTAD, UÉ e PortugalFoods (PhD Agrib&Sust).
12. Declaração de Cooperação entre a UTAD, UÉ e Universidade Católica do Porto (UCP) (PhD Agrib&Sust).
13. Declaração de Cooperação entre a UTAD, UÉ e Universidade de Hohenheim (PhD Agrib&Sust).
14. Declaração de Cooperação entre a UTAD, UÉ e Universidade de São Paulo (USP) (PhD Agrib&Sust).
15. Declaração de Cooperação entre a UTAD, UÉ e Universidade de Wageningen (PhD Agrib&Sust).
16. Declaração de Cooperação entre a UTAD, UÉ e Universidade Estadual do Oeste do Pará (Unioeste) (PhD Agrib&Sust).
17. Declaração de Cooperação entre a UTAD, UÉ e Universidade Federal de Lavras (UFLA) (PhD Agrib&Sust).
18. Declaração de Cooperação entre a UTAD, UÉ e Universidade Federal de Viçosa (UFV) (PhD Agrib&Sust).
19. Declaração de Cooperação entre a UTAD, UÉ e Universidade Politécnica de Madrid (UPM) (PhD Agrib&Sust).
20. Declaração de Cooperação entre a UTAD, UÉ e Vale da Rosa (PhD Agrib&Sust).

21. Promotor of a number of protocols and collaborations with associations of society civil and professional organizations, such as Quercus (national environmental association), Urze (Forest association), AJAP (Young farmers association). Lúvia Madureira. (on-going).
22. Proposta de Ação Internacional de Pesquisa Aplicada entre o Instituto Federal de Educação, Ciência e Tecnologia da Paraíba (IFPB) - Brasil e o CETRAD-UTAD-Portugal.
23. Protocolo com a “Red Iberoamericana para la Docencia e Investigación en los Derechos de la Infancia – REDidi.
24. Protocolo de Colaboração entre a UTAD, o CETRAD e o CEFAGE (PhD DeST).
25. Protocolo de Colaboração entre a UTAD, o CETRAD e o CICS.NOVA (PhD DeST).
26. Protocolo de Colaboração entre a UTAD, o CETRAD e o ICAAM (PhD DeST).
27. Protocolo de Colaboração entre a UTAD, o CETRAD e o IDEGA (PhD DeST).
28. Protocolo de Colaboração entre a UTAD, o CETRAD e o NECE (PhD DeST).
29. Protocolo de colaboração entre o ISCTE-IUL e a UTAD, no âmbito do Mestrado (Curso de 2º Ciclo) em Antropologia (Formação avançada ancorada no CETRAD) (Xerardo Pereiro).
30. Protocolo de colaboração entre UTAD (Xerardo Pereiro) e Federação Europeia de Caminhos de Santiago
31. Protocolo de Colaboração para a promoção de “Estudos sobre o Investidor em instrumentos Financeiros”, Comissão do Mercado de Valores Mobiliários (CMVM) e UTAD, 3 de outubro de 2019, válido por 3 anos.
32. PROTOCOLO DE COLABORAÇÃO Universidade de Trás-os-Montes e Alto Douro, Cáritas Diocesana de Vila Real e Cáritas Portuguesa (A Cáritas Portuguesa, através da Editorial Cáritas, editará em livro a melhor tese de Mestrado na área de investigação em Serviço Social) Hermínia Gonçalves.
33. Protocolo de Cooperação entre a ECHS, o CETRAD e o ISA (atividades de colaboração entre investigadores).
34. Protocolo de Cooperação entre a UTAD e a Associação de Municípios da Rota da Estrada Nacional 2 (13-01-2021)
35. Protocolo de cooperação entre o ISCTE – Instituto Universitário de Lisboa e a Universidade de Trás-os-Montes e Alto Douro. Hermínia Gonçalves.
36. PROTOCOLO DO CETRAD-UTAD COM A FUNDAÇÃO VICENTE RISCO (ALHARIZ-GALIZA) (ASSINATURA em 11/10/2015).
37. Protocolo, no âmbito do projeto FCT “EDUPLACES”, entre UTAD, Universidade do Minho, FPCE-Universidade do Porto, Universidade do Algarve. Isabel Costa.
38. Quadro de Acordo de Colaboração Internacional entre a Univerwsità Mediterranea di Reggio Calabria (UMRC), a UTAD e o CETRAD (2014).
39. Revista Alter Ibi - Protocolo revista científica publicada em regime de co edição por três instituições portuguesas: Faculdade de Belas-Artes da Universidade de Lisboa, UTAD (Unidade de Arqueologia CETRAD) e Câmara da Mêda.
40. Revista RITS - revista científica publicada em regime de co edição por três instituições portuguesas – ISSSP, ISCTE-IUL e UTAD. Hermínia Gonçalves.
41. Revista Santuários - Protocolo revista científica publicada em regime de co edição por duas instituições portuguesas: Faculdade de Belas-Artes da Universidade de Lisboa e UTAD (Unidade de Arqueologia CETRAD).
42. Universidade de Viçosa – Professor José Ambrósio Ferreira Neto (Ensino/Investigação). Timothy Koehnen.
43. Universidade Federal de Sergipe (UFS). Luís Tibério.
44. URI Santo Ângelo, Rio Grande do Sul, Brasil. Luís Tibério.
45. Protocolo de cooperação entre a UTAD e o Instituto Federal de Brasília (Alexandre Guedes).
46. Centro de Artes - Universidade Federal Fluminense, Brasil (Mila Simões de Abreu).
47. Associação para o desenvolvimento transfronteiriço “Alter Ibi” (Mila Simões de Abreu).